

Ansicht Nord

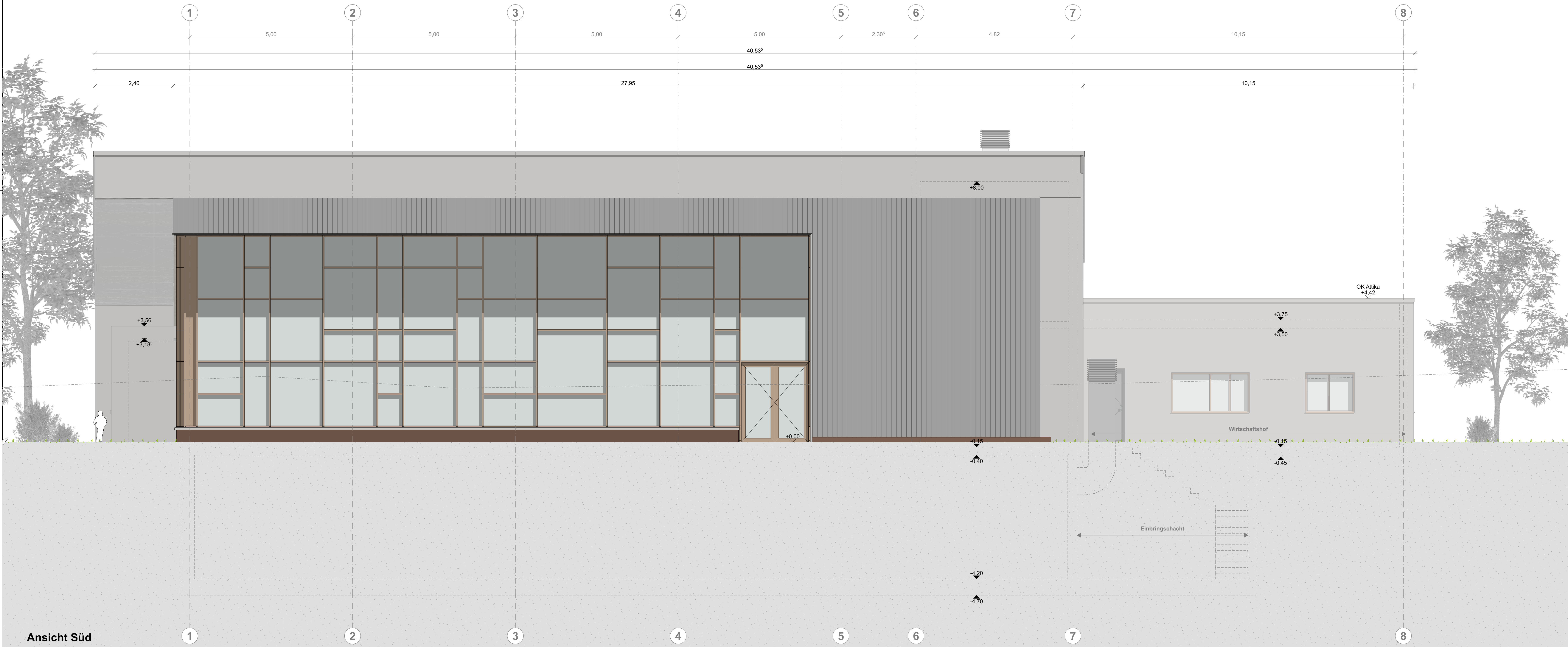

Ansicht Süd

**Legende**

Bestand	Abbruch	WU-Beton	KS-Steine	Stahlbeton	Dämmung	Wärmedämmsystem	Leichtbauwände, allgemein	Estrich	RR	Regenrohr	BRH	Brüstungshöhe (Höhe über OKFF)	Hinweise auf Detailpunkte	OKF und allgem. Höhenangaben	OKF und UKR	Schneitführung	Bodeneinlauf (BE)	Öffnungsmaße (Höhe über OKFF)
---------	---------	----------	-----------	------------	---------	-----------------	---------------------------	---------	----	-----------	-----	--------------------------------	---------------------------	------------------------------	-------------	----------------	-------------------	-------------------------------

DIESER PLAN IST NUR GÜLTIG IN VERBINDUNG MIT DER STATIK !

ALLE ANGEgebenEN MAßE SIND EIGENVERANTWÖRTLICH VOR ORT ZU PRÜFEN !

RI1	Lüftung ergötzt	AS	07.01.25
RI2	Freigabe Bauherr	AS	05.01.24
Index	Art der Änderung	Name	Datum

Projektnummer:		Projektname:		
G20063		Mülheim an der Ruhr - Neubau Heißenener Bad		
Planinhalt: Ansicht Nord und Süd				Plan - Nr. G20063-5-A30-A02X-f02
Anz.	Leistungsphase:	Maßstab:	Blattgröße:	Geszeichnet von:
	LPH 5	1:50	A0	AS
				Geszeichnet am: 03.08.2023



Bauherr/-in	Architekt
Ort, Datum	Ort, Datum