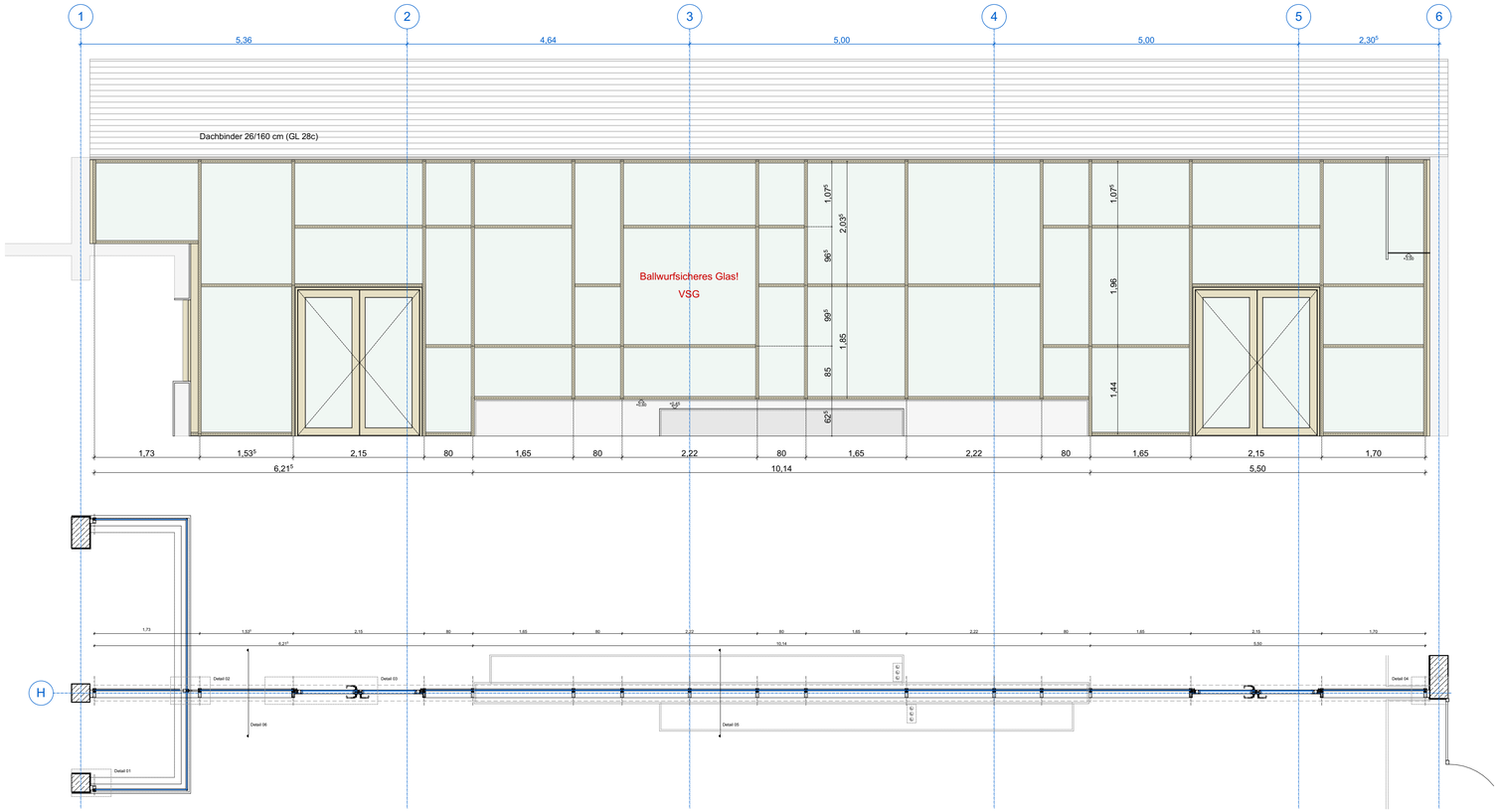

Innenfassade und Horizontalschnitt 1:50

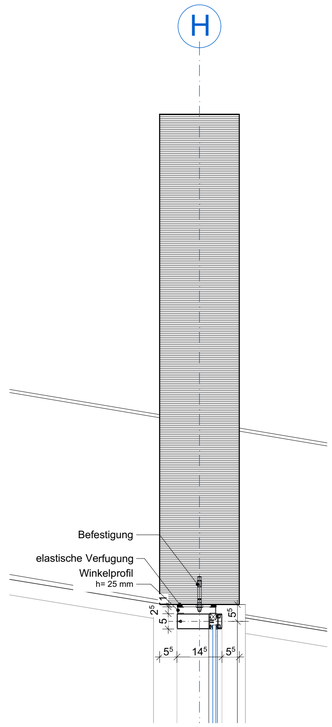

Legende

	Bestand	RR	Regenrohr
	Abbruch	BRH	Brüstungshöhe (Höhe über OKFF)
	WU-Beton		Hinweise auf Detailpunkte
	KS-Steine		OKF und allgem. Höhenangaben
	Stahlbeton		OKR und UKR
	Dämmung		Schnittführung
	Wärmedämmsystem		Bodeneinlauf (BE)
	Leichtbauwände, allgemein		Öffnungsmaße (Höhe über OKFF)
	Estrich		

DIESER PLAN IST NUR GÜLTIG IN VERBINDUNG MIT DER STATIK !

ALLE ANGEGEBENEN MAßE SIND EIGENVERANTWORTLICH VOR ORT ZU PRÜFEN !

Index	Art der Änderung	Name	Datum

Projektnummer:	Projektname:
G20063	Mülheim an der Ruhr - Neubau Heißener Bad

Planinhalt:				Plan - Nr.
Details Pfosten-Riegel Innenwand				G20063-6-A80-X02.12-f00-
Arch. Leistungsphase: LPH 5	Maßstab: 1:10, 1:50	Blattgröße: 594 x 841	Gezeichnet von: LO	Gezeichnet am: 25.06.2024

Anforderungen Fassadenelemente:

Konstruktion:	Pfosten-Riegel-Fassade
Material:	Aluminium
Oberfläche:	Farbe E6/C32 hell
Oberflächenveredelung:	Pulverbeschichtet
Verglasung:	Einfach-Isolierglas, VSG Ballwurfsicher
Außenliegender Sonnenschutz:	nein
Beschläge Art:	Festverglasung, Fassadentüren

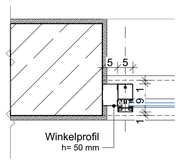

Detail 01

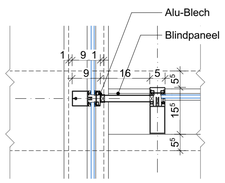

Detail 02

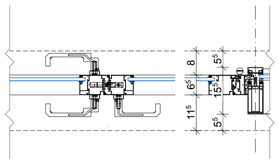

Detail 03

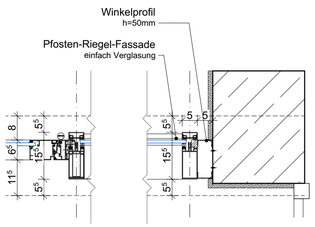

Detail 04

Fassadendetails 1:10

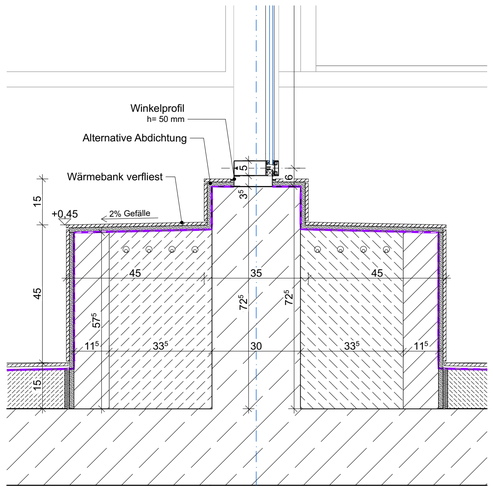

Detail 05

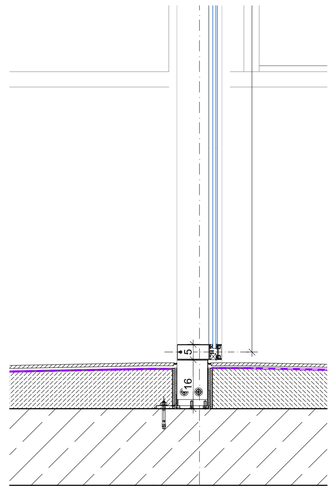

Detail 06

Fassadendetails 1:10

Bauherr/-in

Architekt

Ort, Datum

Ort, Datum