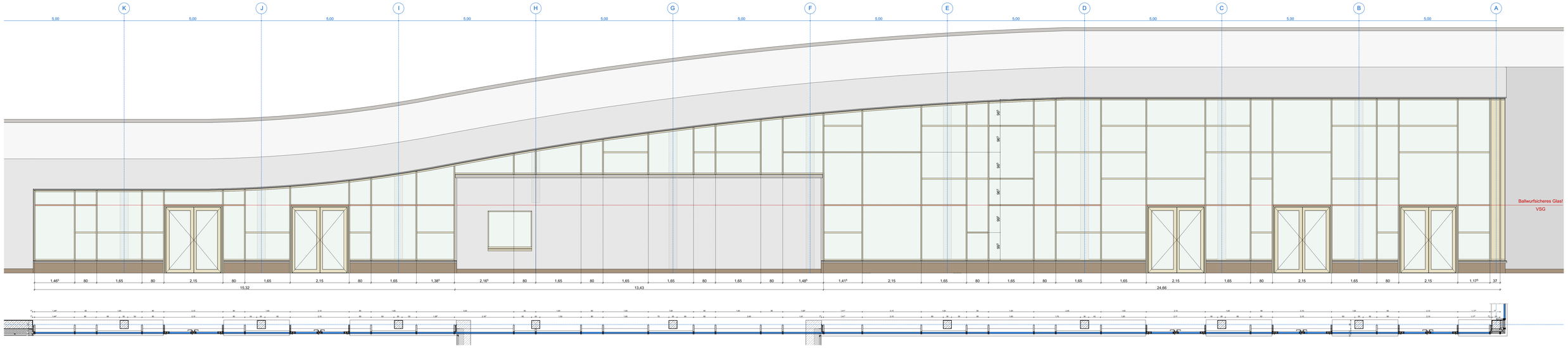

Glasfassade Ansicht West 1:50

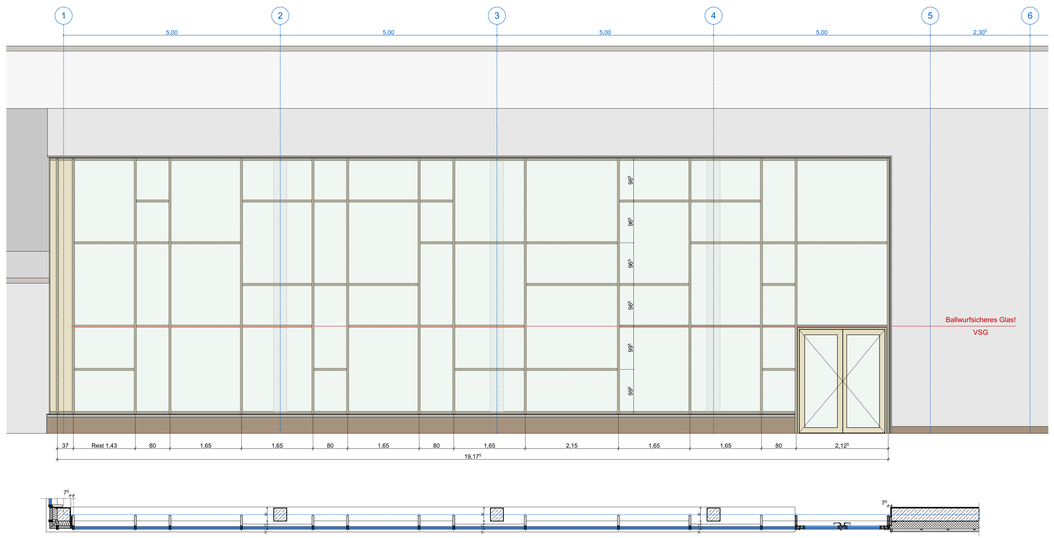

Glasfassade Ansicht Süd

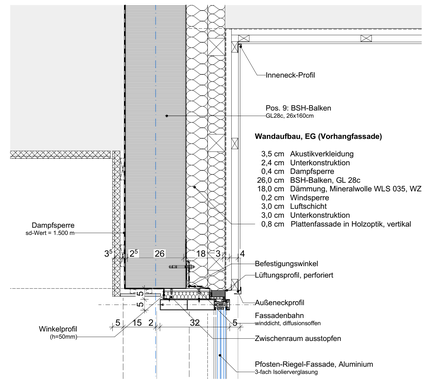

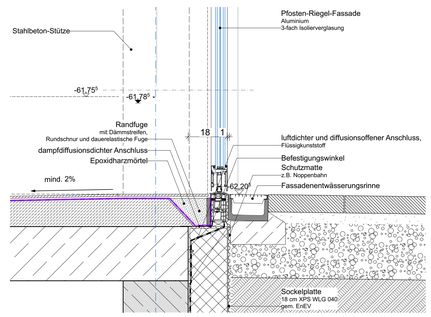

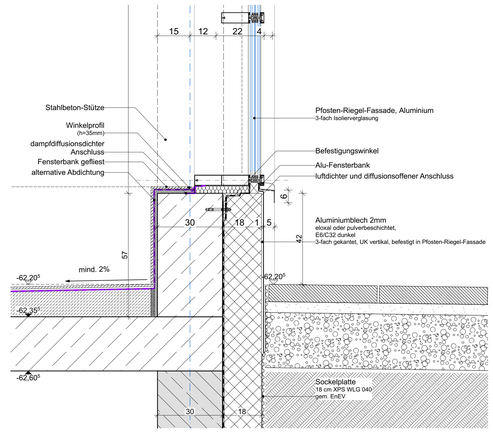

Anforderungen Fassadenelemente:

Konstruktion:	Pfosten-Riegel-Fassade
Material:	Aluminium
Oberfläche:	Farbe E6/C32 hell
Oberflächenveredelung:	Pulverbeschichtet
Verglasung:	Dreifach-Isolierglas, UW ≤ 1,0 gem. GEG
g-Wert:	≤ 0,6 gem. GEG
Außenliegender Sonnenschutz:	nein
Beschläge Art:	Festverglasung, Fassadentüren

Legende

- Bestand
- Abbruch
- WU-Beton
- KS-Steine
- Stahlbeton
- Dämmung
- Wärmedämmsystem
- Leichtbauwände, allgemein
- Estrich
- RR Regenrohr
- BRH Brüstungshöhe (Höhe über OKFF)
- Hinweise auf Detailpunkte
- OKF und allgem. Höhenangaben
- OKR und UKR
- Schnittführung
- Bodeneinlauf (BE)
- Öffnungsmaße (Höhe über OKFF)

DIESER PLAN IST NUR GÜLTIG IN VERBINDUNG MIT DER STATIK !

ALLE ANGEGEBENEN MAßE SIND EIGENVERANTWORTLICH VOR ORT ZU PRÜFEN !

Index	Art der Änderung	Name	Datum

Projektnummer: G20063

Projektname: Mülheim an der Ruhr - Neubau Heißener Bad

Planinhalt: Details Pfosten-Riegel Fassade

Plan - Nr.: G20063-6-A80-X02.09-f00-

Leistungsphase: | Maßstab: | Blattgröße: | Gezeichnet von: | Gezeichnet am:

Arch.

Wandaufbau, EG (Vorhangfassade)

1,5 cm Kalkzementputz
25,0 cm Stb.-Sockel
18,0 cm Dämmung, Mineralwolle WLS 035, WZ
0,2 cm Windsperre
3,0 cm Luftschicht
3,0 cm Unterkonstruktion
0,8 cm Plattenfassade in Holzoptik, vertikal

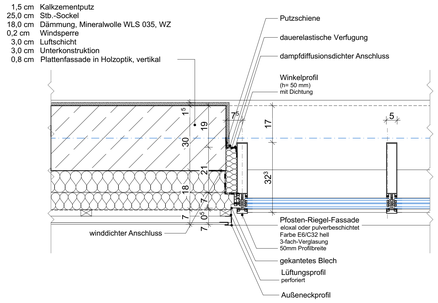

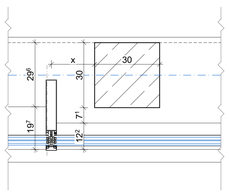

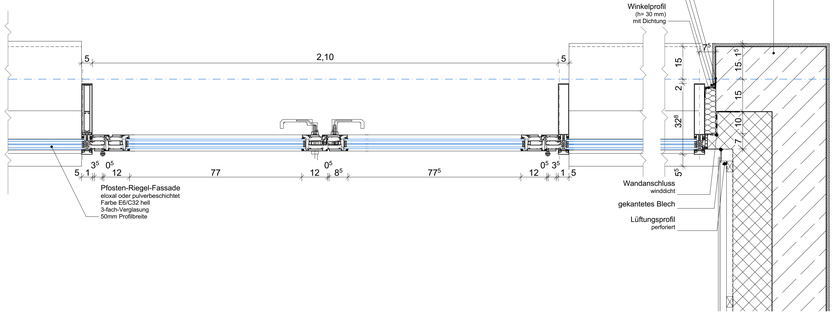

Wandaufbau, EG (Vorhangfassade)

1,5 cm Kalkzementputz
25,0 cm Stb.-Sockel
18,0 cm Dämmung, Mineralwolle WLS 035, WZ
0,2 cm Windsperre
3,0 cm Luftschicht
3,0 cm Unterkonstruktion
0,8 cm Plattenfassade in Holzoptik, vertikal

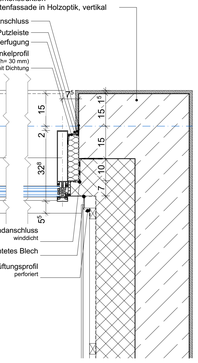

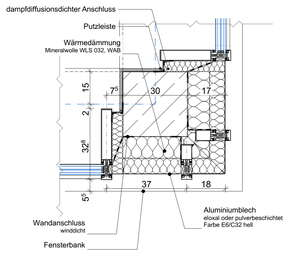

Bauherr/-in | Architekt

Ort, Datum | Ort, Datum

Fassadendetails