Wandansichten - Barrierefreie Dusche und WC

Ansicht 01

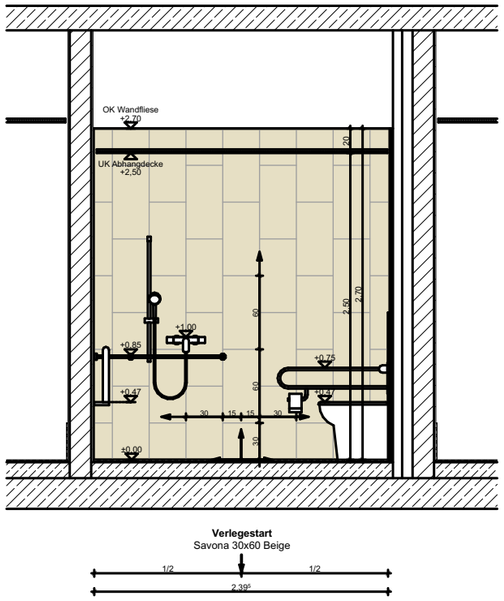

Ansicht 02

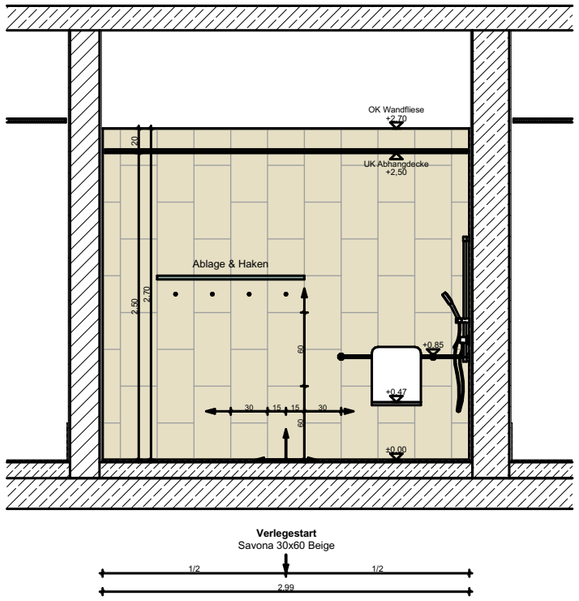

Ansicht 03

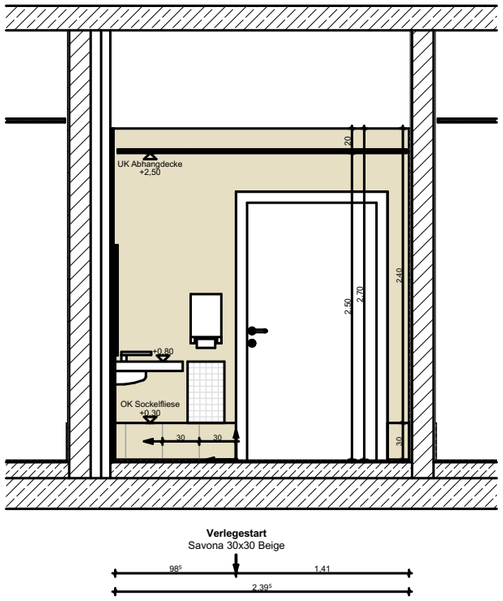

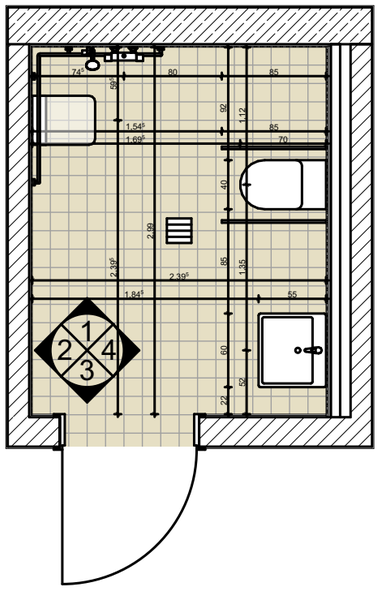

Ansicht 04

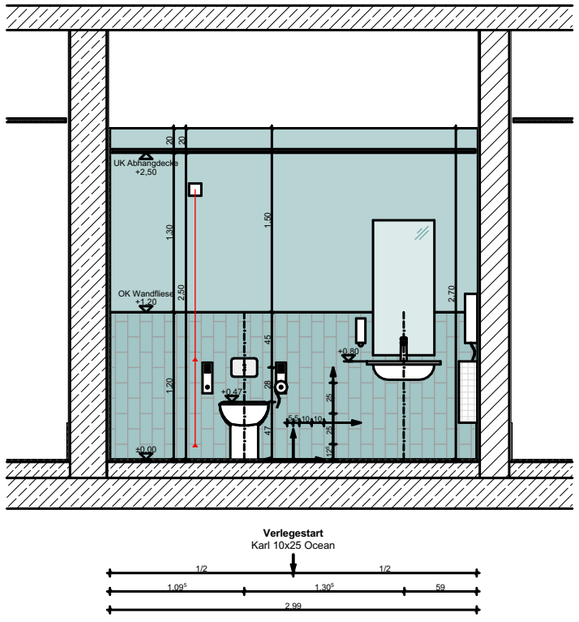

Proj.-Nummer:	G20063
Gezeichnet von:	AS
Gezeichnet am:	21.11.25
Maßstab:	1:50
Plan-Nr.	G20063-6-A80-X10.03-f00-
Planinhalt	Wandansichten Barrierefreie Dusche-WC

Projektname:
Mülheim an der Ruhr - Ersatzneubau Heißener Hallenbad

Index	Art der Änderung	Datum	Name	Verteiler

Bauherr:

Stadtverwaltung
Mülheim an der Ruhr
-26- ImmobilienService
Hans-Böckler-Platz 5
45468 Mülheim an der Ruhr
Tel. +49 208 455 2300
Fax +49 208 455 5852 05

Datum/Unterschrift

BIMcloud: BIM-SERVER-HH-1 - BIMcloud Basic für Archicad 25/G20063 – Mülheim an der Ruhr