

Schnitt C-C

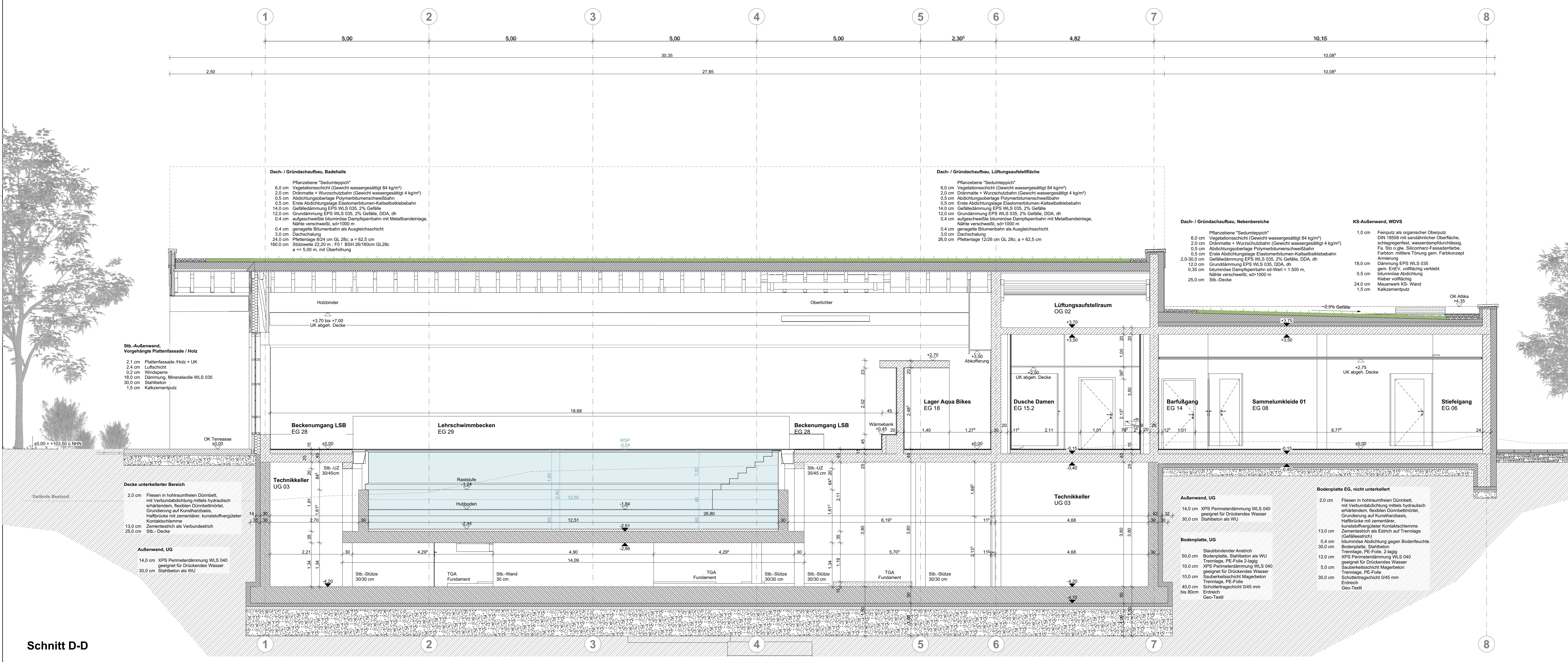

Schnitt D-D

HINWEIS
Schlitz- und Durchbruchangaben sind unvollständig.
Angaben im LV sind zu beachten.

- Legende**
- Bestand
 - Abbruch
 - WU-Beton
 - KS-Steine
 - Stahlbeton
 - Dämmung
 - Wärmedämmsystem
 - Leichtbauwände, allgemein
 - Ertrich
 - RR Regenrohr
 - BRH Brüstungshöhe (Höhe über OKFF)
/>
 - Hinweise auf Detailpunkte
 - OKR und UWR OKR und UWR
 - Schnittführung
 - Bodenlauf (BE)
 - Öffnungsmaße (Höhe über OKFF)

DIESER PLAN IST NUR GÜLTIG
IN VERBINDUNG MIT DER STATIK!
ALLE ANGEgebenEN MÄßE SIND
EIGENVERANTWORTLICH VOR ORT
ZU PRÜFEN!

100	Freigabe Bauherr	AS	05.01.24
Index	Art der Änderung	Name	Datum

Projektnummer: G20063
Projektname: Mülheim an der Ruhr - Neubau Heißenener Bad

Blatt:	Schnitt C-C und D-D	Blattgröße:	G20063-5-A20-S02X-f01
Leistungsbereich:	LPH 5	Maßstab:	1:50
Blattgröße:	A0	Gesichert von:	AS
Gesichert am:	03.08.2023		



Bauherr-In: _____ Architekt: _____
Ort, Datum: _____ Ort, Datum: _____