

Ansicht Nord

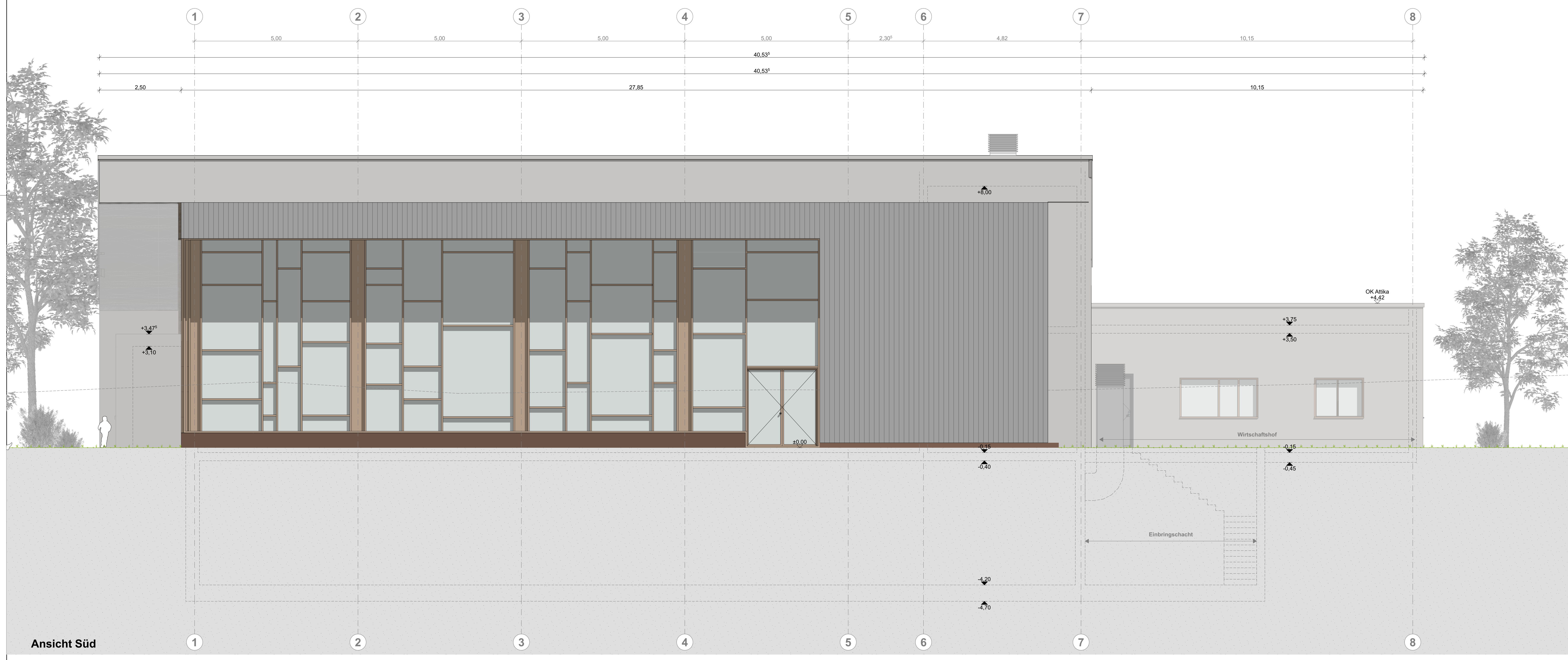

Ansicht Süd

Legende

	Bestand		RR Regenrohr
	Abbruch		BRH Brüstungshöhe (Höhe über OKFF)
	WU-Beton		Hinweise auf Detailpunkte
	KS-Steine		OKF und allgem. Höhenangaben
	Stahlbeton		OKR und UWR
	Dämmung		Schnittführung
	Wärmesystem		Bodeneinlauf (BE)
	Leichtbauwände, allgemein		Öffnungsmaße (Höhe über OKFF)
	Estrich		

DIESER PLAN IST NUR GÜLTIG IN VERBINDUNG MIT DER STATIK !

ALLE ANGEGEBENEN MAßE SIND EIGENVERANTWÖRTLICH VOR ORT ZU PRÜFEN !

RI	Lüftung ergänzt	AS	07.01.25
RI	Freigabe Bauherr	AS	05.01.24
Index	Art der Änderung	Name	Datum

Projektnummer:	G20063	Projektname:	Mülheim an der Ruhr - Neubau Heißener Bad
Plan-Nr.:	Ansicht Nord und Süd	Plan-Nr.:	G20063-5-A30-A02X-f01-
Leistungsebene:	LPH 5	Maßstab:	1:50
Blattgröße:	A0	Gezeichnet von:	AS
Gezeichnet am:	03.08.2023		



Bauherr/-in		Architekt	
Ort, Datum		Ort, Datum	