

U34.0 0.EG Übersicht Stahlbau 1:200

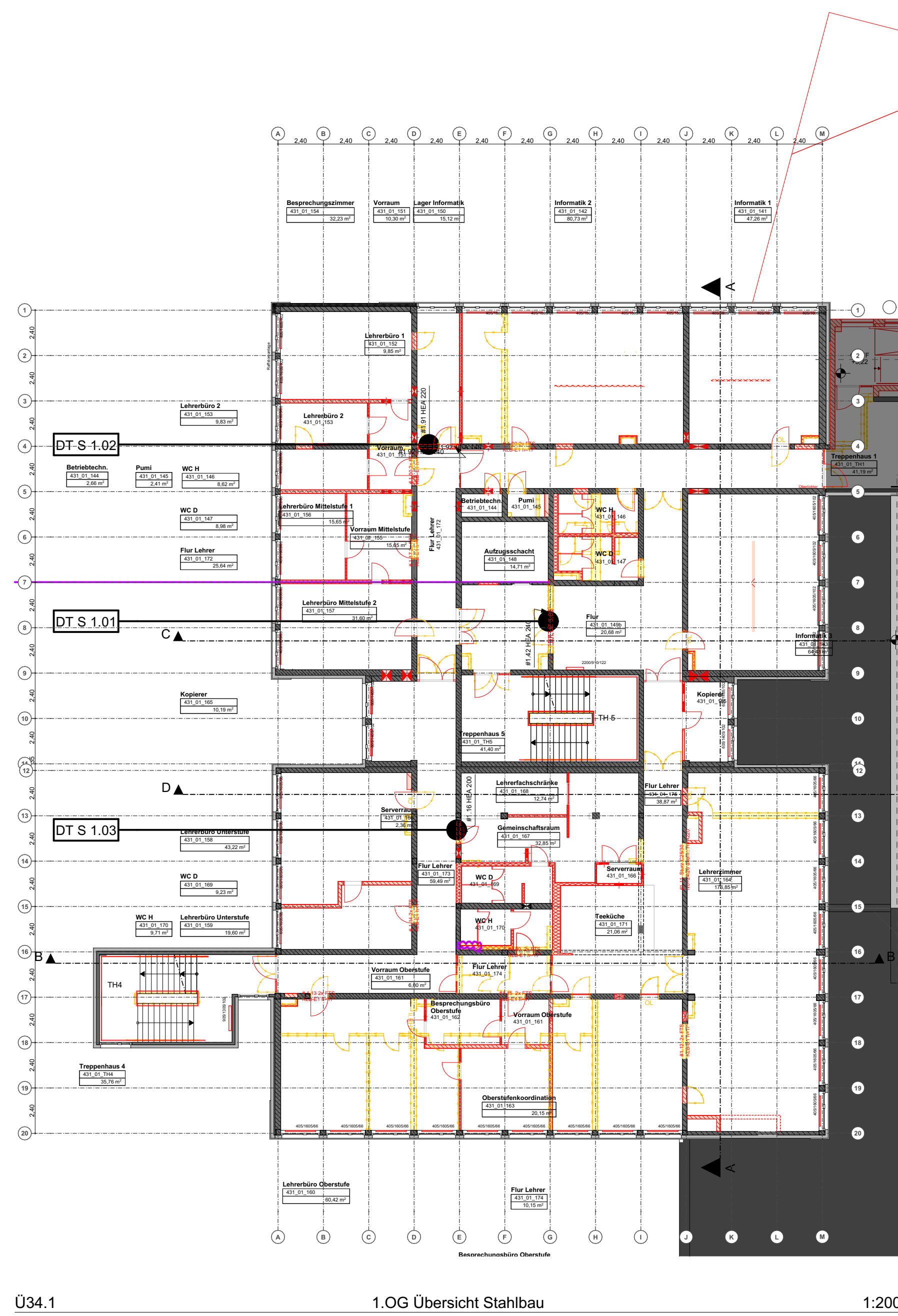

U34.1 1.OG Übersicht Stahlbau 1:200

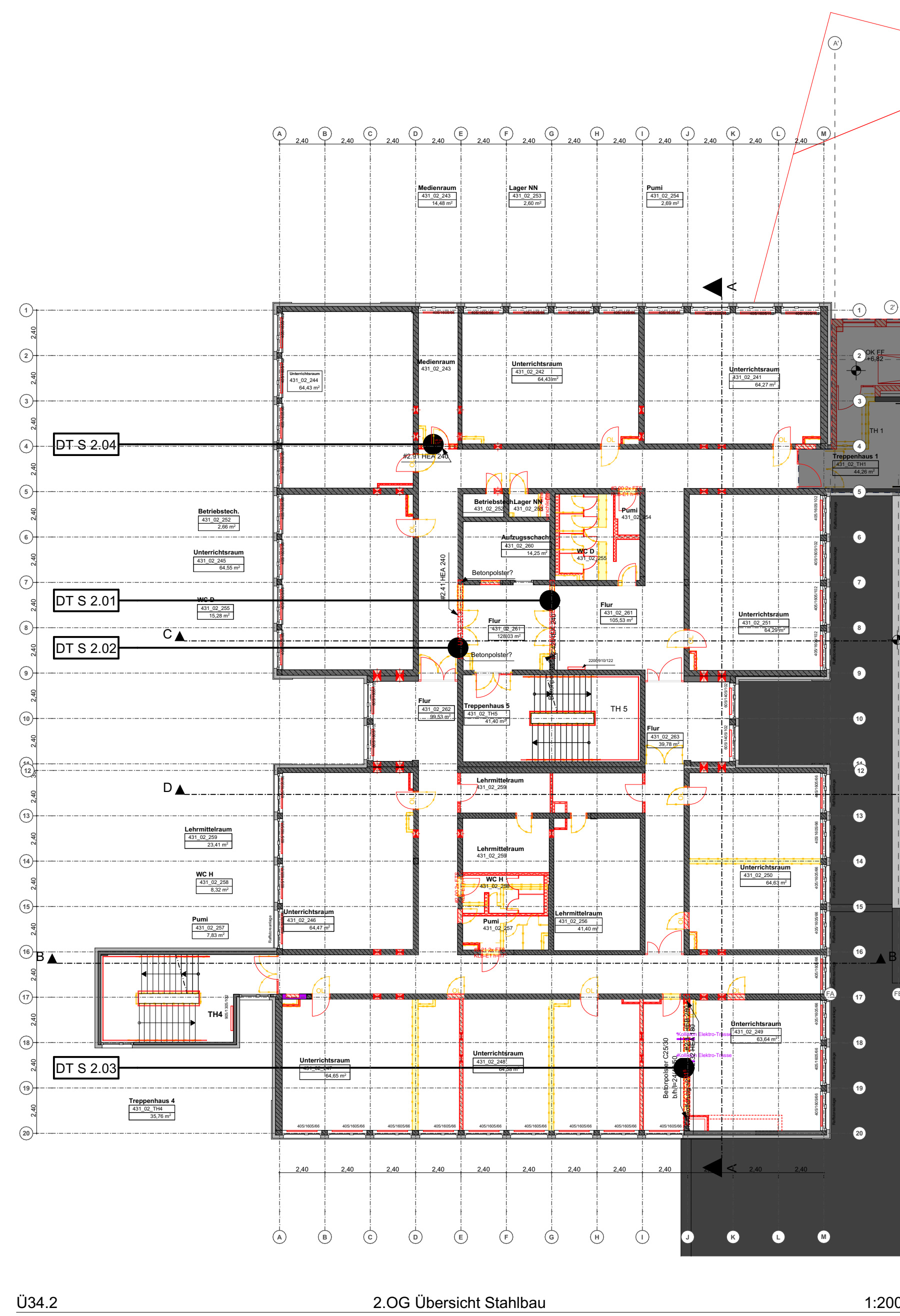

U34.2 2.OG Übersicht Stahlbau 1:200

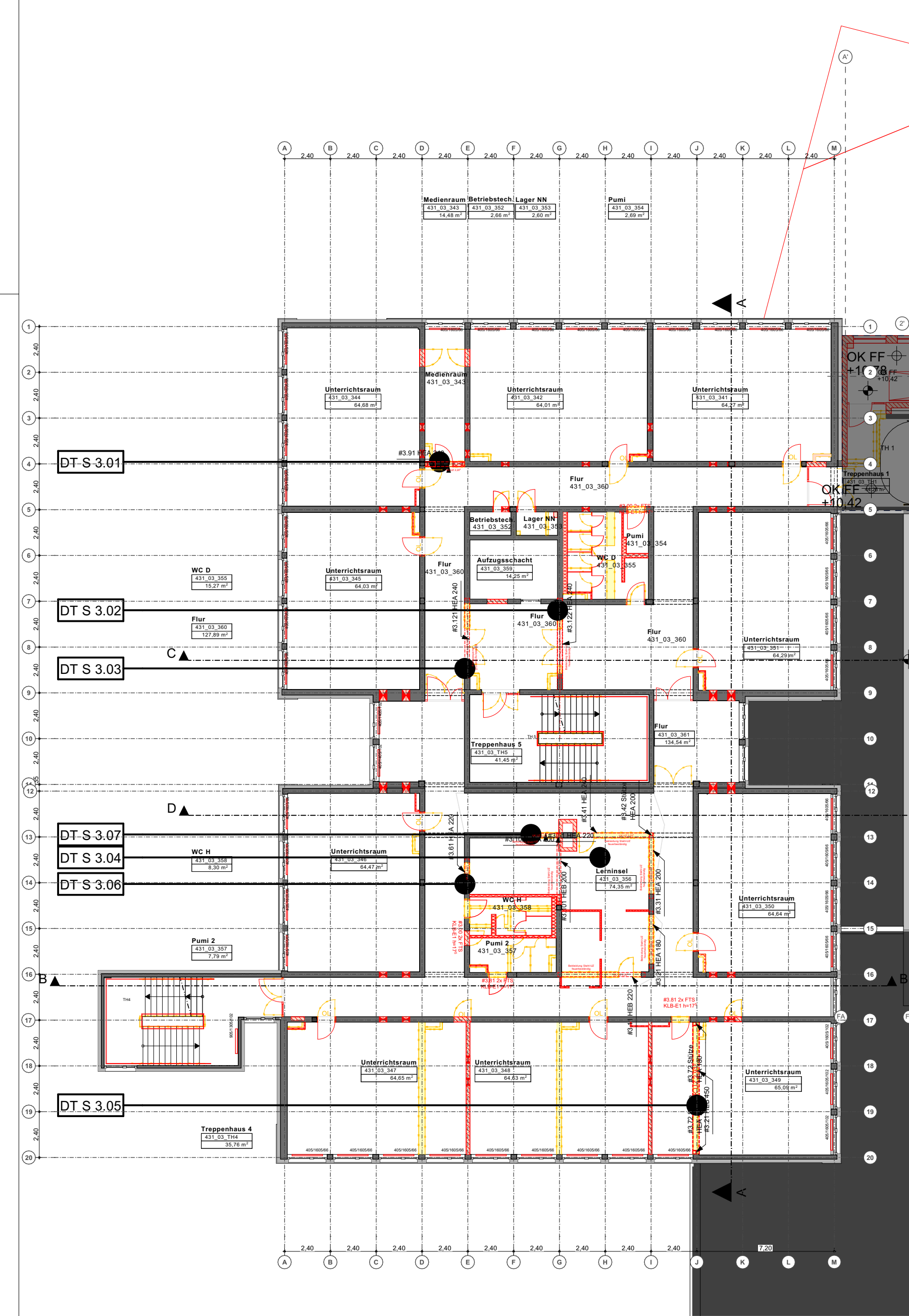

U34.3 3.OG Übersicht Stahlbau 1:200

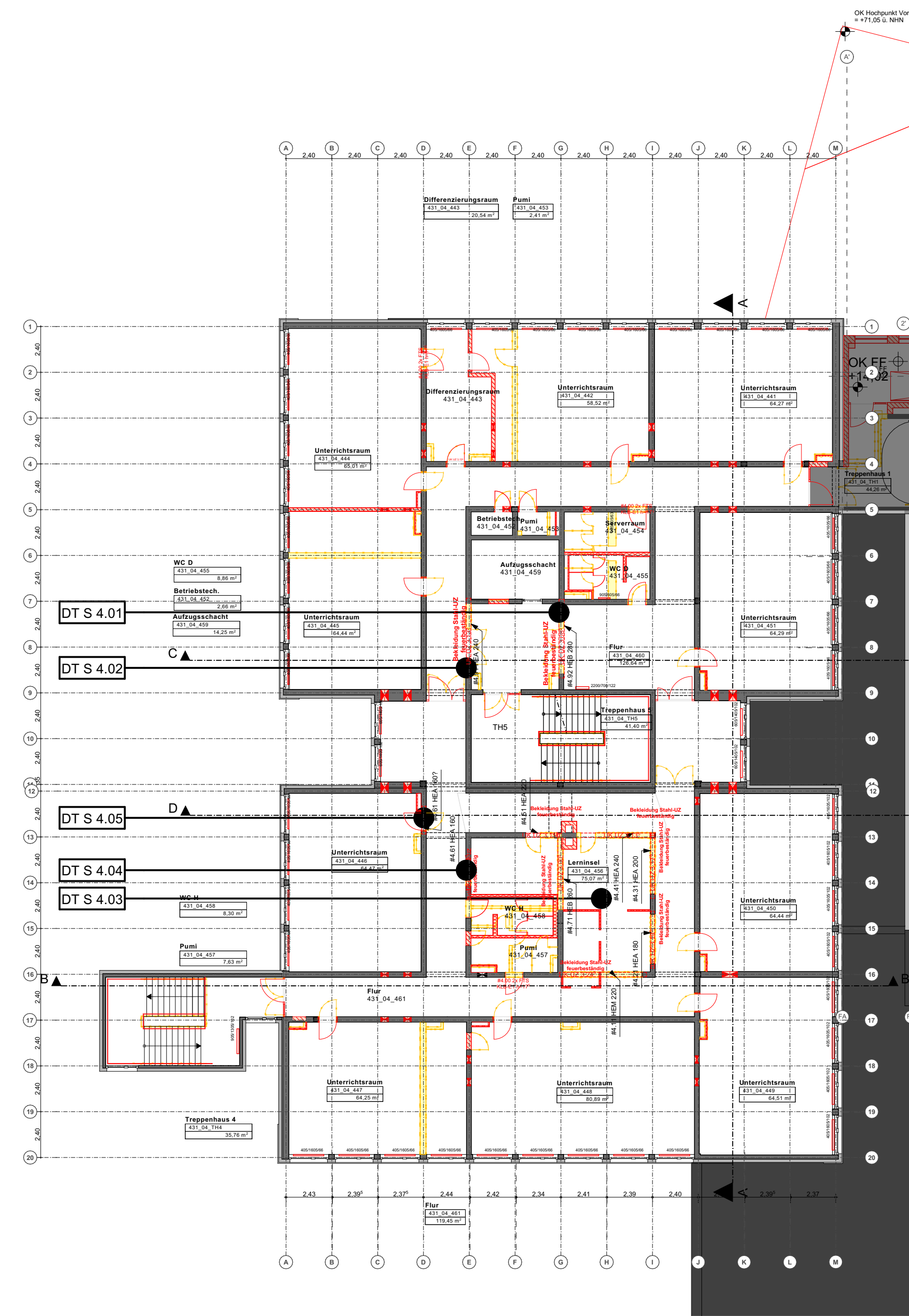

U34.4 4.OG Übersicht Stahlbau 1:200

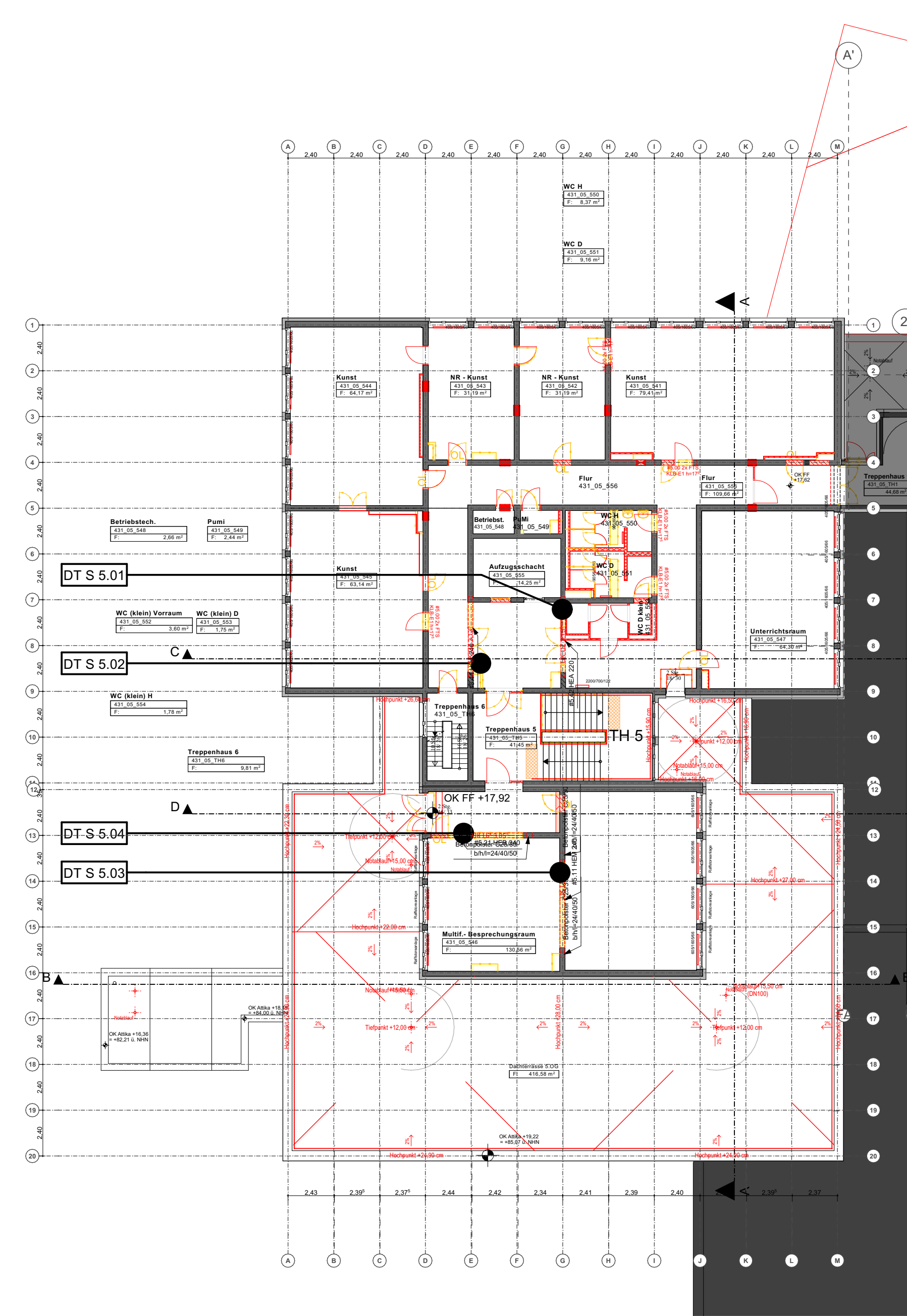

U34.5 5.OG Übersicht Stahlbau 1:200

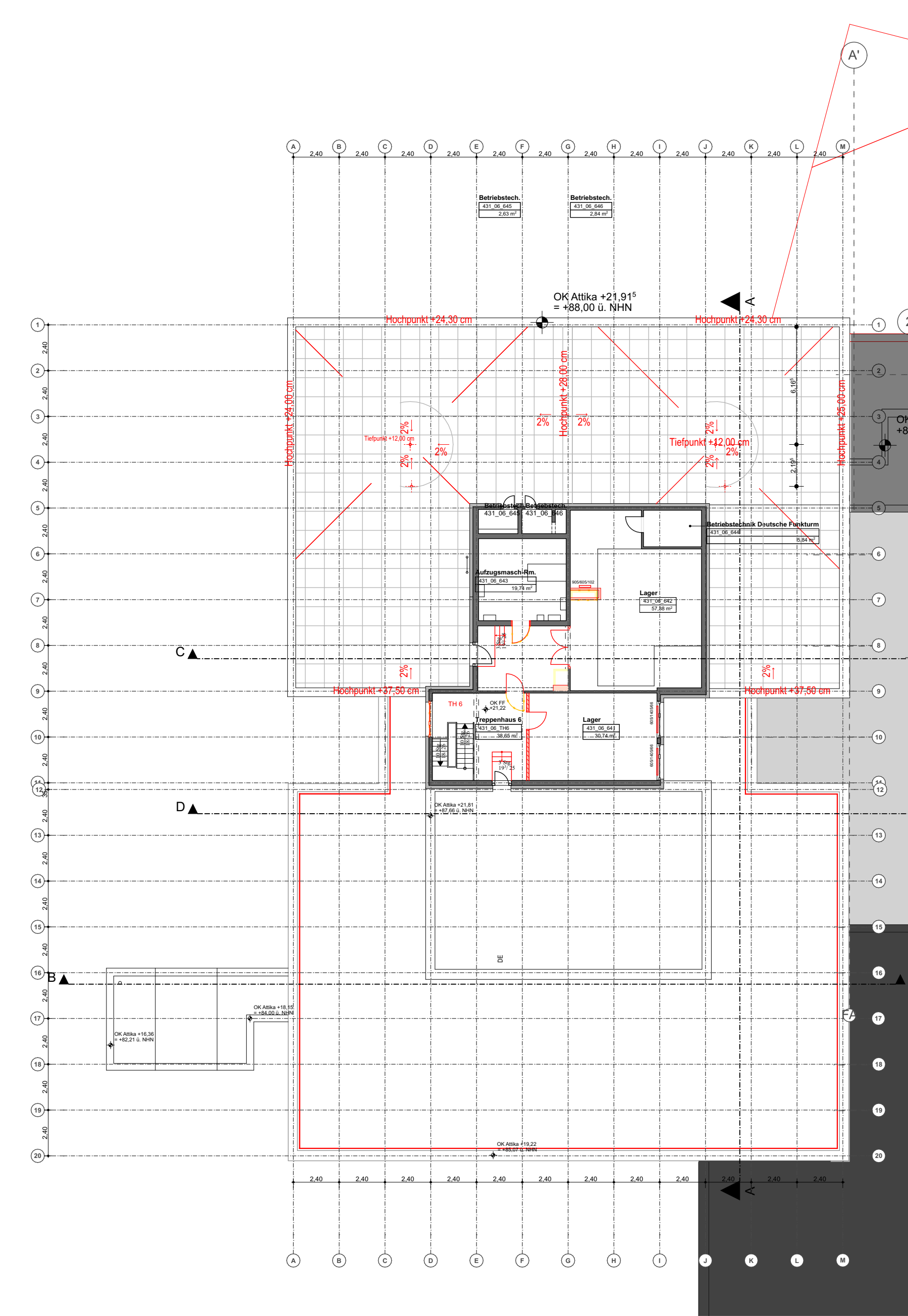

U34.6 6.OG Übersicht Stahlbau 1:200

Alle Maße sind an der Baustelle vom ausführenden Unternehmer verantwortlich zu prüfen. Unklarheiten und Differenzen sind der Bauleitung sofort zu melden.

Bestand
 Abbruch
 Neubau

Stahlbeton
 Mauerwerk
 GK-Wand

Hinweis: -Wandstärken beinhalten u.A. Putz- und Fliesenstärken
-Mehrschichtige Außenwände sind mit dem tragenden Material schraffiert

OK	Oberkante	FF	Fertigfußboden
UK	Unterkante	RF	Randfußboden
HK	Hinterkante	RD	Rohdecke
VK	Vorderkante	AD	abgehängte Decke
LH	Lichte Höhe	UZ	Unterzug
FBH	Bügelungshöhe fertig	UZ	Überzug
FBH	Bügelungshöhe roh	BD	Bodendurchbruch
OTS	Obentürschleifer im Lichten	DD	Deckendurchbruch
		ABH	Absturzhöhe

Brandschutz

fh	feuerhemmend	h	Zuluföffnung
hf	hochfeuerhemmend	h	RWA-Öffnung
fb	feuerbeständig	h	RWA-Öffnung
SBW	Brandwand bzw. Bauart Brandwand	h	Rauchabzug
nb	nichtbrennbare Baustoffe		
se	schwerentflammbare Baustoffe		
ne	normalentflammbare Baustoffe		
dt	dicht schließende Tür		
rt	rauchdichte Tür, selbstschließend		
ht	feuerhemmende Tür, selbstschließend		
h=dt	feuerhemmende Tür, rauchdicht und selbstschließend		

Notwendiger Flur
 Notwendiger Trepperraum

Änderung/Dusche Hausmeister	06.03.2023	Dr.
Änderungen/ Ergänzungen	01.02.2023	Dr.
INDEX	DATUM	VERANLASSER

FREIGABE	DATUM	BALPHYSIK	DATUM
HEIZUNG		FASSADE	
LÜFTUNG		STATIK	
KÄLTE		FÖRDETECHNIK	
KLIMA		RAUPLANUNG	
SANITÄR		PLANUNG	
STARKSTROM		BAULEITUNG	
SCHWACHSTROM			

BAUVORHABEN	ZEICHNUNGSBEZEICHNUNG	ZEICHNUNGSNUMMER
Sanierung und Erweiterung	U34 Übersicht Stahlbau	431
ANTRAGSTELLER UND BAUHERR	PROJEKT-NR.	
		431

ÜBERSICHT

BAUHERR: ImmobilienService der Stadt Mülheim an der Ruhr
 Technisches Rathaus
 Hans-Boeckler-Platz 5
 45468 Mülheim an der Ruhr
 GENERALPLANER: Hütténés GmbH Architekten
 Reichspräsidentenstraße 21 - 25 | Tel.: (0208) 90009-0
 45470 Mülheim an der Ruhr | Fax: (0208) 90009-99
 INGENIEUR: Vorabzug
 PLANUNGSPHASE: Ausführungsplanung

BAUVORHABEN	Sanierung und Erweiterung	OTTO-PARK-SCHULE
BAUTEIL	OTTO-PARK-SCHULE	VOR-BOCK-STR. 81
		45468 Mülheim an der Ruhr

ZEICHNUNG	U34 Übersicht Stahlbau	MASSTAB	1:200
DATUM	GEZEICHNET	PLANSTAND	BLATT-GR.
			DN/AJ
NAME			
DATEI	1512_2022-07-26_LPS_HGB		
ALLE MASSE SIND VERANTWORTLICH ZU PRÜFEN, UNSTIMMIGKEITEN DER PLANUNG SIND DER BAULEITUNG BEWAHRTZUGEBEN		ZEICHNUNGSNUMMER	431
		PROJEKT-NR.	431
		INDEX	a

Stadt Mülheim an der Ruhr - Der Oberbürgermeister
 Hans-Boeckler-Platz 5, 45468 Mülheim an der Ruhr
 Tel.: (0208) 452 200
 Fax: (0208) 452 200