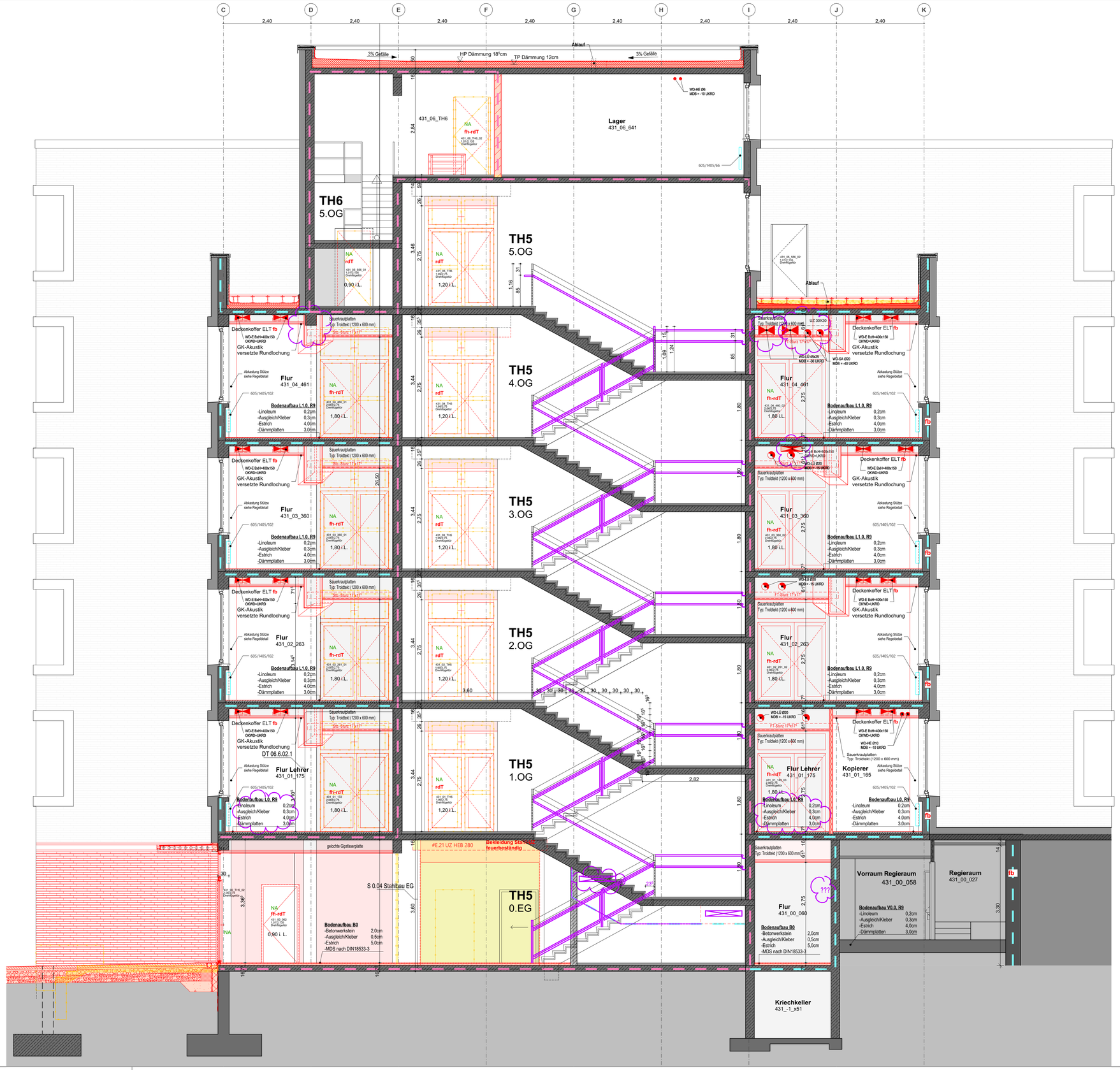


Alle Maße sind an der Baustelle vom ausführenden Unternehmer verantwortlich zu prüfen. Unklarheiten und Differenzen sind der Bauleitung sofort zu melden.

Bestand | Abbruch | Neubau

| | | | |
|---|---|---|---|
| OK | Oberkante | FF | Fertigfußboden |
| UK | Unterkante | RF | Rohfußboden |
| HK | Hinterkante | RD | Rohdecke |
| VK | Vorderkante | AD | abgehängte Decke |
| LH | Lichte Höhe | UZ | Unterzug |
| FBH | Brüstungshöhe fertig | ÜZ | Überzug |
| RBH | Brüstungshöhe roh | ABH | Absturzhöhe |

| ÄNDERUNGEN / ERGÄNZUNGEN | INDEX | DATUM | VERANLASSER |
|---|---|---|---|
| Plan erstellt/ LP 5 | - | 17.06.2024 | Br, Bs |

| FREIGABE | DATUM | | DATUM |
|---|---|---|---|
| HEIZUNG | | BAUPHYSIK | |
| LÜFTUNG | | FASSADE | |
| KÄLTE | | STATIK | |
| KLIMA | | FÖRDERTECHNIK | |
| SANITÄR | | RAUMPLANUNG | |
| STARKSTROM | | PLANUNG | |
| SCHWACHSTROM | | BAULEITUNG | |

BAUVORHABEN
**Sanierung und Erweiterung**

ZEICHNUNGSBEZEICHNUNG
**Schnitt E-E HGB**

ZEICHNUNGSNUMMER
431_Ausführung_A_SCHN_E-E_1-50_-

ANTRAGSTELLER UND BAUHERR

PROJEKT-NR:
**431**

UNTERSCHRIFT

ENTWURFSVERFASSER

ÜBERSICHT

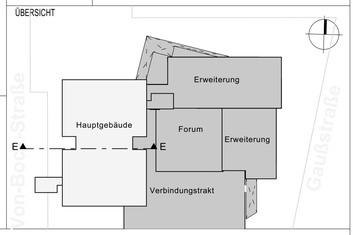


BAUHERR
ImmobilienService der Stadt Mülheim an der Ruhr
Technisches Rathaus
Hans-Boeckler-Platz 5
45468 Mülheim an der Ruhr

GENERALPLANER
Hütténes GmbH Architekten
Reichspräsidentenstraße 21 - 25 Tel.: (0208) 96009-0
45470 Mülheim an der Ruhr Fax: (0208) 96009-99

INGENIEUR

PLANUNGSPHASE
**Ausführungsplanung**

BAUVORHABEN Sanierung und Erweiterung
Otto-Pankok-Schule
Von-Bock-Str. 81
45468 Mülheim an der Ruhr

BAUTEIL
**Hauptgebäude**

ZEICHNUNG
**Schnitt E-E HGB**

MASSTAB
1:50, 1:10

| | GEZEICHNET | PLANSTAND | BLATT - GR. |
|---|---|---|---|
| DATUM | | | 68x90 |
| NAME | | | |
| DATEI | 15132_2023-10-06_LP5 - HGB | | |

ALLE MASSE SIND VERANTWORTLICH ZU PRÜFEN, UNSTIMMIGKEITEN DER PLANUNG SIND DER BAULEITUNG BEKANNTZUGEBEN

ZEICHNUNGSNUMMER
431_Ausführung_A_SCHN_E-E_1-50_-

PROJEKT-NR: **431** INDEX **-**

ImmobilienService
Stadt Mülheim an der Ruhr - Der Oberbürgermeister
Hans-Böckler-Platz 5, 45468 Mülheim an der Ruhr
TEL. (0208) 455-2300
FAX (0208) 455-582300