

DT 06.5.01 Bodenaufbauten mit Sockeln HGB 1:5

**WANDBELÄGE**

2.0a	Putz / Q3, Anstrich Dispersionsfarbe	2.2a	Fliesen 15x15, bunt*
2.0b	Putz / Q2, Anstrich Dispersionsfarbe	2.2b	Fliesen, 15x15, grau (nur EG)
2.0c	Putz, Q3, Kalk-Zement, Anstrich abwischbar u. abriebfest	2.2c	Fliesen, 15x15, weiß, h=2,35
2.1	Akustik-Verkleidung, $\alpha_w = 0,60$	2.3b	Tapete, Vinyl, magnetisch, beschreib- u. abwischbar, raumhoch
		2.6a	Anstrich gem. Bestand
		2.6	Farbe Laminat

\* 2.2a Fliesen:  
 2.2a1: 1.OG - 20920 / persian jewel  
 2.2a2: 2.OG - 19920 / blue shell  
 2.2a3: 3.OG - 19990 / jade green  
 2.2a4: 4.OG - 17900 / macaw green  
 (2.2a5: 5.OG - 17950 / spectra yellow)

Deckenschichten/Trockenbau:  
 2.6c: 1.OG - RAL 5014 Taubenblau oder Brillux 60.12.18  
 2.6c: 2.OG - RAL 5014 Taubenblau oder Brillux 60.12.18  
 2.6d: 3.OG - 5018 Türkisblau oder Brillux 78.09.15  
 2.6e: 4.OG - Brillux 90.12.15  
 (2.6f: 5.OG - RAL 1018 Zinkgelb oder Brillux 96.24.09)

000 PIKTOS Arbeitsblatt 1:1000

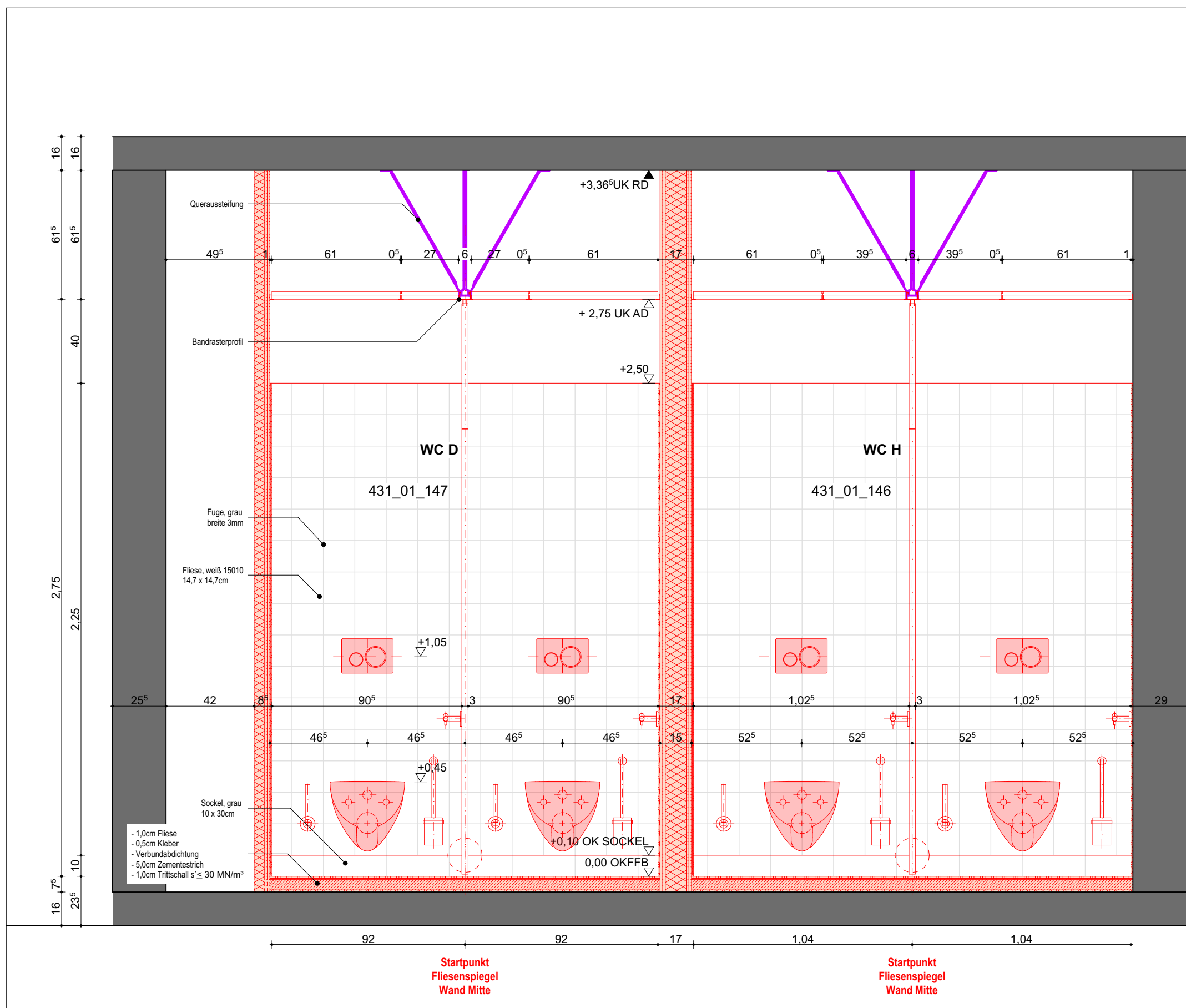

DT 06.5.06 Schnitt quer Sanitärrennwände 1:20

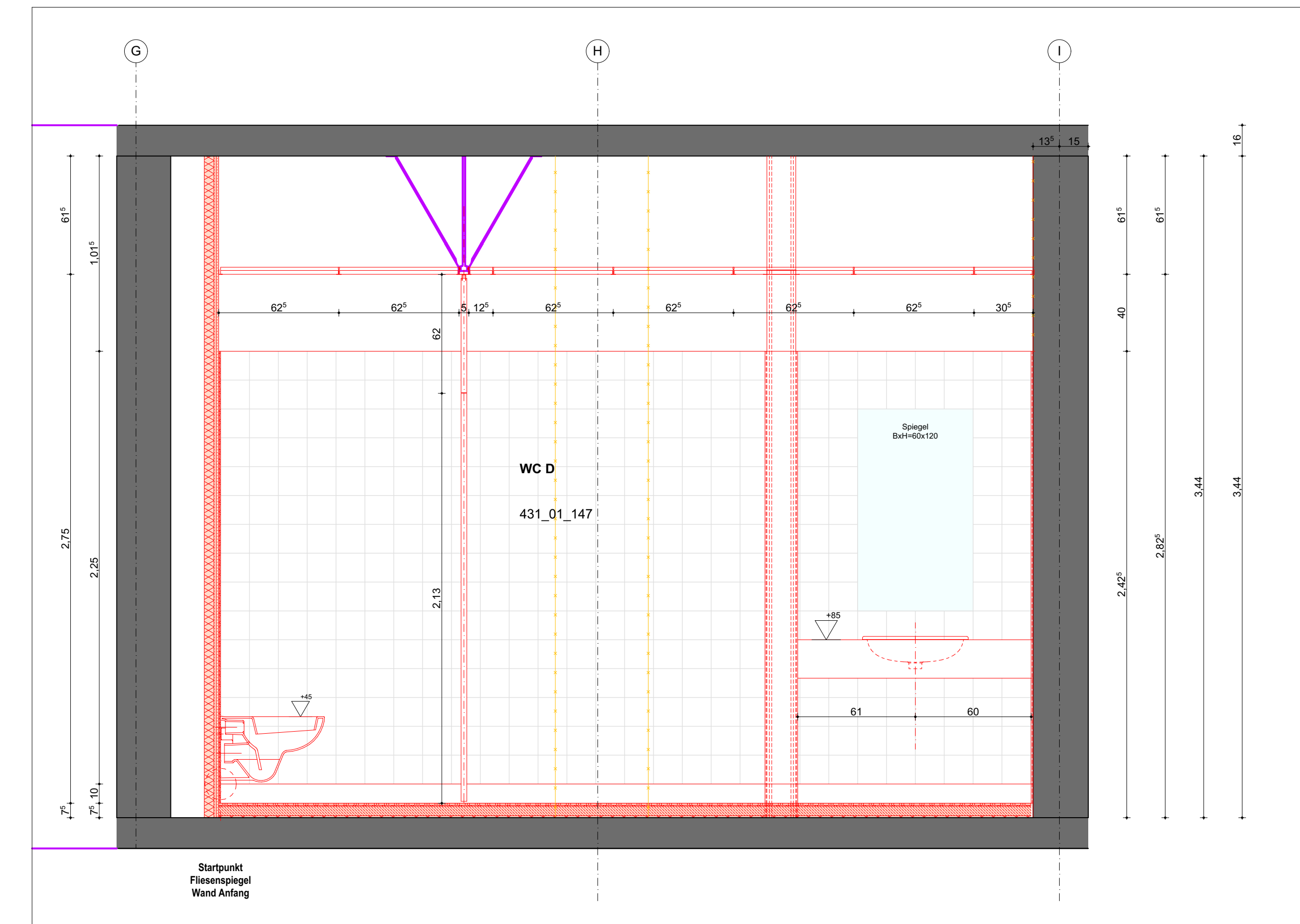

DT 06.5.06 Schnitt längs Sanitärrennwände 1:20

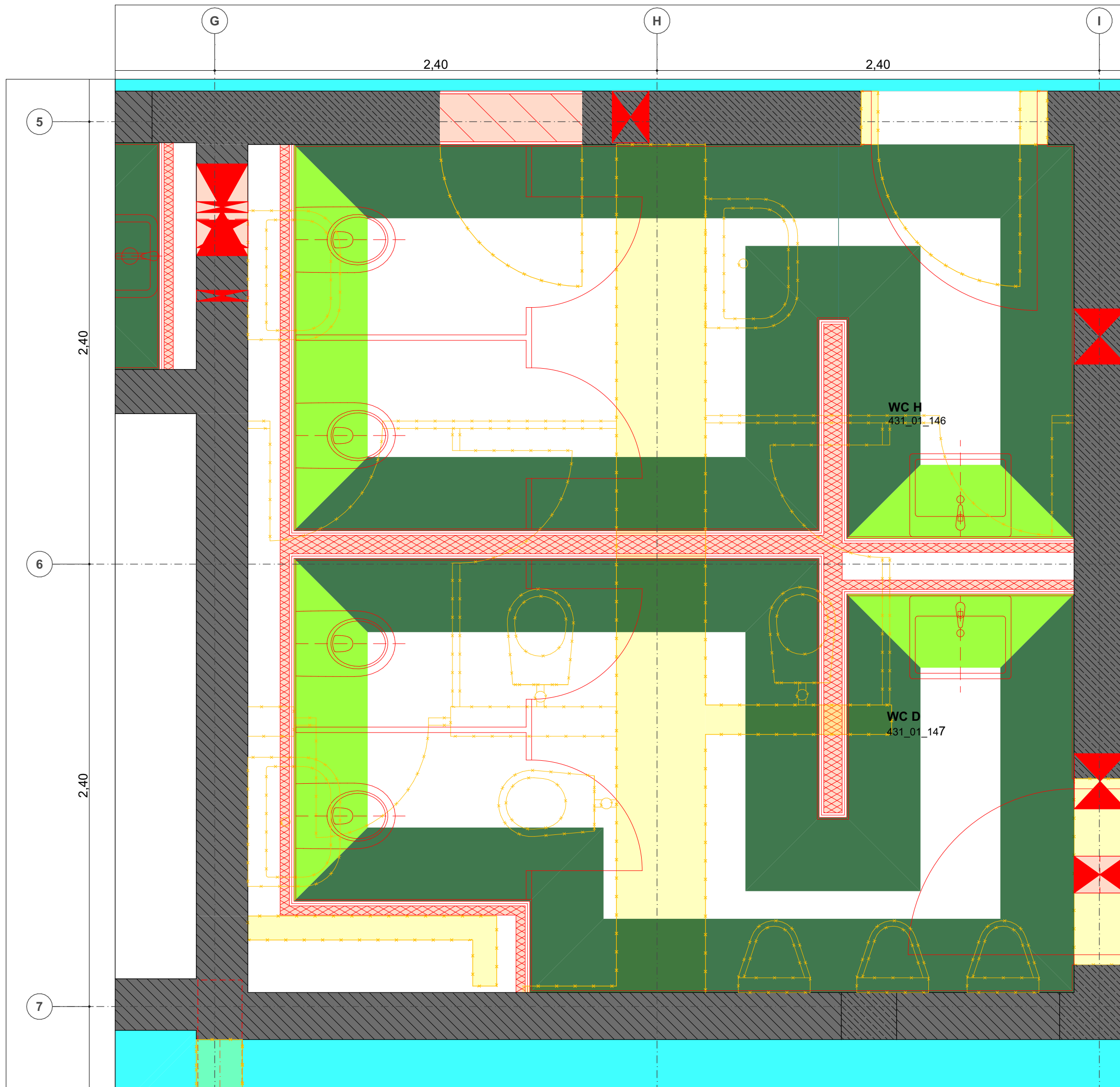

1.OG Wandbeläge 1:20

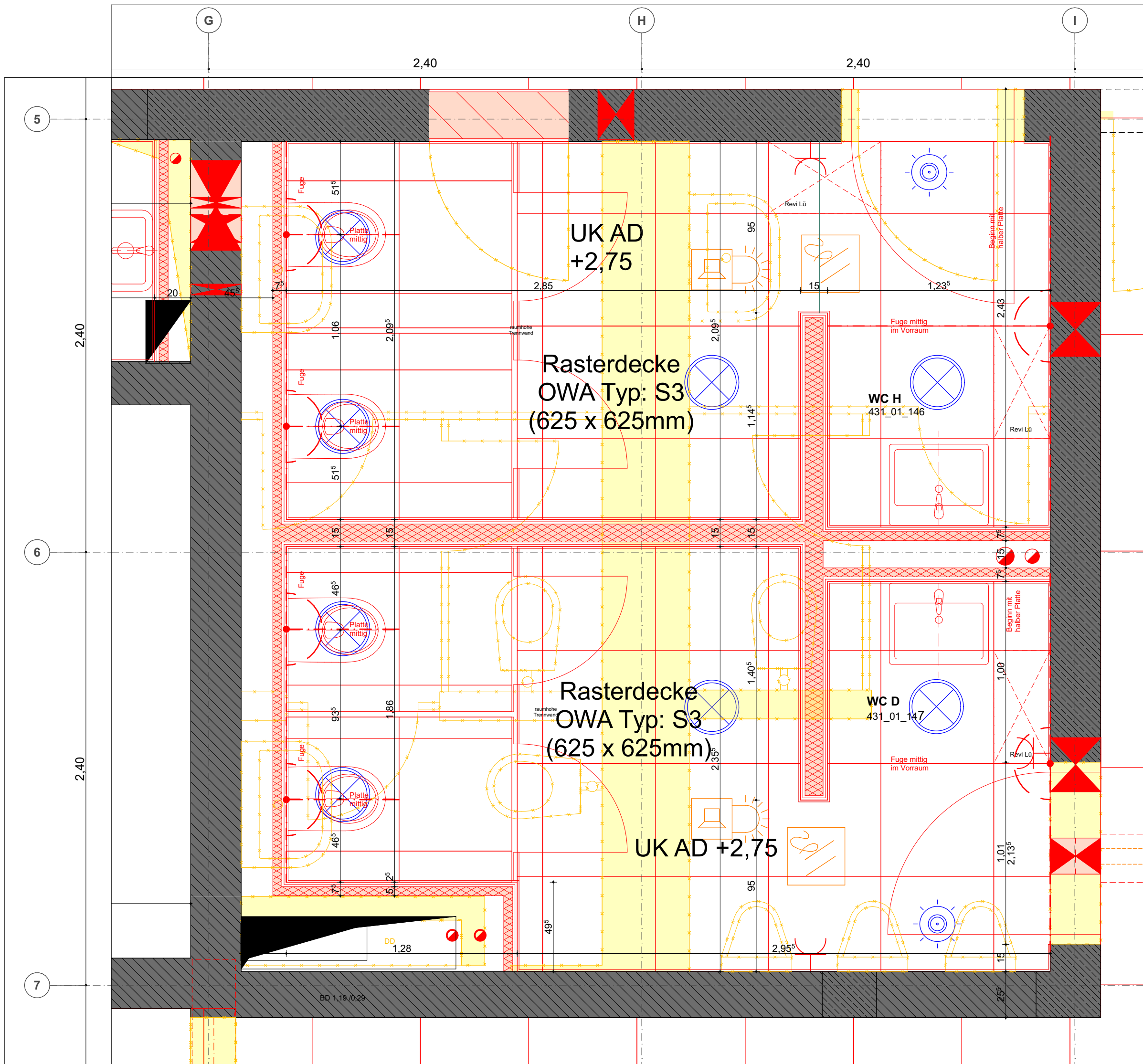

1.OG Deckenspiegel 1:20

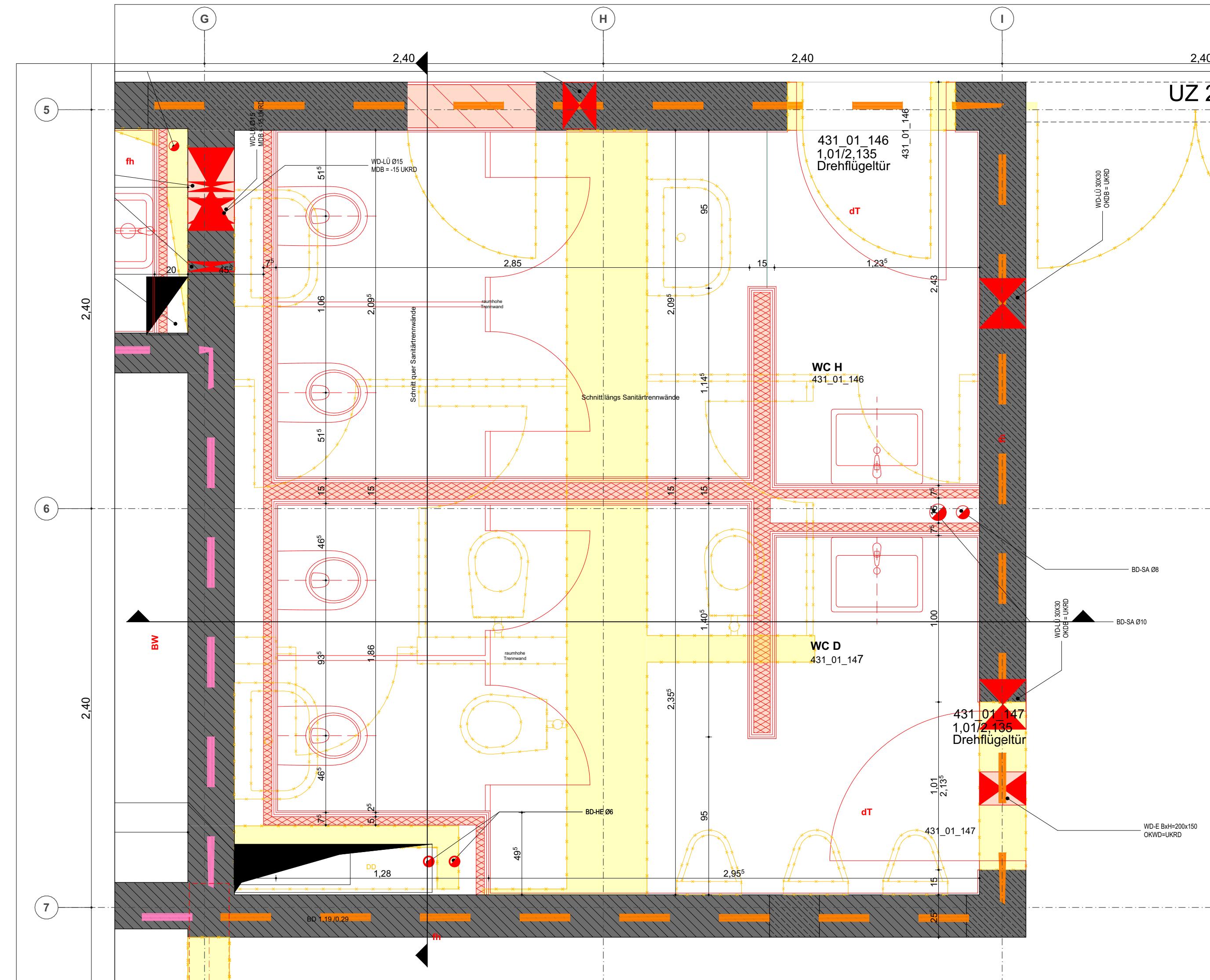

1.OG Grundriss 1:20

Alle Maße sind an der Baustelle vom ausführenden Unternehmer verantwortlich zu prüfen. Unklarheiten und Differenzen sind der Bauleitung sofort zu melden.

Bestand	Abbruch	Neubau	Ungeprüfte Darstellung
Stahlbeton	Mauerwerk	Beton/Estrich	Hinweis: Änderung
Porenbeton	GK-Wand	Dämmung hart	Hinweis: in Klärung
Holz	Naturstein	Dämmung weich	Hinweis: Achtung / unklar

OK Oberkante	FF Fertigfußboden
UK Unterkante	RF Rohfußboden
HK Hinterkante	RD Rohdecke
VK Vorderkante	AD abgehängte Decke
LH Lichte Höhe	UZ Überzug
FBH Brüstungshöhe fertig	UZ Überzug
RBH Brüstungshöhe roh	

SP Sprinkler	FL Feuerlöscher
WHY Wandhydrant	NA Notausgang
BM Brandmelder	FA Feststellanlage
BMZ Brandmeldezentrale	DS dichtschließende Tür
FSD Feuerwehrschießsammeldepot	RST Rauchschutztür
BW Brandwand	RWA Rauch- und Wärmeabzug
BMW Wand in Bauart Brandwand	T30 Tür Feuerwiderstandskl. (30min)
HFM Handfeuermelder	T90 Tür Feuerwiderstandskl. (90min)

RW Regenwasser	KS Kanalsohle
SW Schmutzwasser	KD Kanaldeckel
MW Mischwasser	

ÄNDERUNGEN / ERGÄNZUNGEN	INDEX	DATUM	VERANLASSER
--------------------------	-------	-------	-------------

FREIGABE		DATUM	DATUM
HEIZUNG	BAUPHYSIK		
LÜFTUNG	FASSADE		
KÄLTE	STATIK		
KLIMA	FÖRDERTECHNIK		
SANITÄR	RAUMPLANUNG		
STARKSTROM	PLANUNG		
SCHWACHSTROM	BAULEITUNG		

BAUVORHABEN	ZEICHNUNGSBEZEICHNUNG	ZEICHNUNGSNUMMER
Sanierung und Erweiterung	Sanitärrennwände	431_Ausführung_A_1-20_DT 06.5.6
ANTRAGSTELLER UND BAUHERR	PROJEKT-NR.	431
UNTERSCHRIFT	ÜBERSICHT	
ENTWURFSVERFASSER		

ÜBERSICHT

BAUHERR  
 ImmobilienService der Stadt Mülheim an der Ruhr  
 Technisches Rathaus  
 Hans-Boeckler-Platz 5  
 45468 Mülheim an der Ruhr

INGENIEUR  
 Hüttenes GmbH Architekten  
 Reichspräsidentenstraße 21 - 25  
 45470 Mülheim an der Ruhr  
 Tel.: (0208) 96009-0  
 Fax: (0208) 96009-99

PLANUNGSPHASE  
**Ausführungsplanung**

BAUVORHABEN Sanierung und Erweiterung  
 Otto-Parkok-Schule  
 Von-Bock-Str. 81  
 45468 Mülheim an der Ruhr

BAUTEIL  
**Hauptgebäude**

ZEICHNUNG  
**Sanitärrennwände**

MASSTAB  
 1:20, 1:5

GEZEICHNET	PLANSTAND	BLATT - GR.	ZEICHNUNGSNUMMER
		80x132	431_Ausführung_A_1-20_DT 06.5.6
DATUM	NAME	DATUM	PROJEKT-NR.
15132_2023-10-06_LPS - HGB			431
			INDEX

ALLE MASSSE SIND VERANTWORTLICH ZU PRÜFEN, UNSTIMMIGKEITEN DER PLANUNG SIND DER BAULEITUNG BEKANNTZUGEBEN

Stadt Mülheim an der Ruhr - Der Oberbürgermeister  
 Hans-Boeckler-Platz 5, 45468 Mülheim an der Ruhr  
 Tel.: (0208) 455-3300  
 Fax: (0208) 455-9200