

HAUPTGEBÄUDE ERWEITERUNG

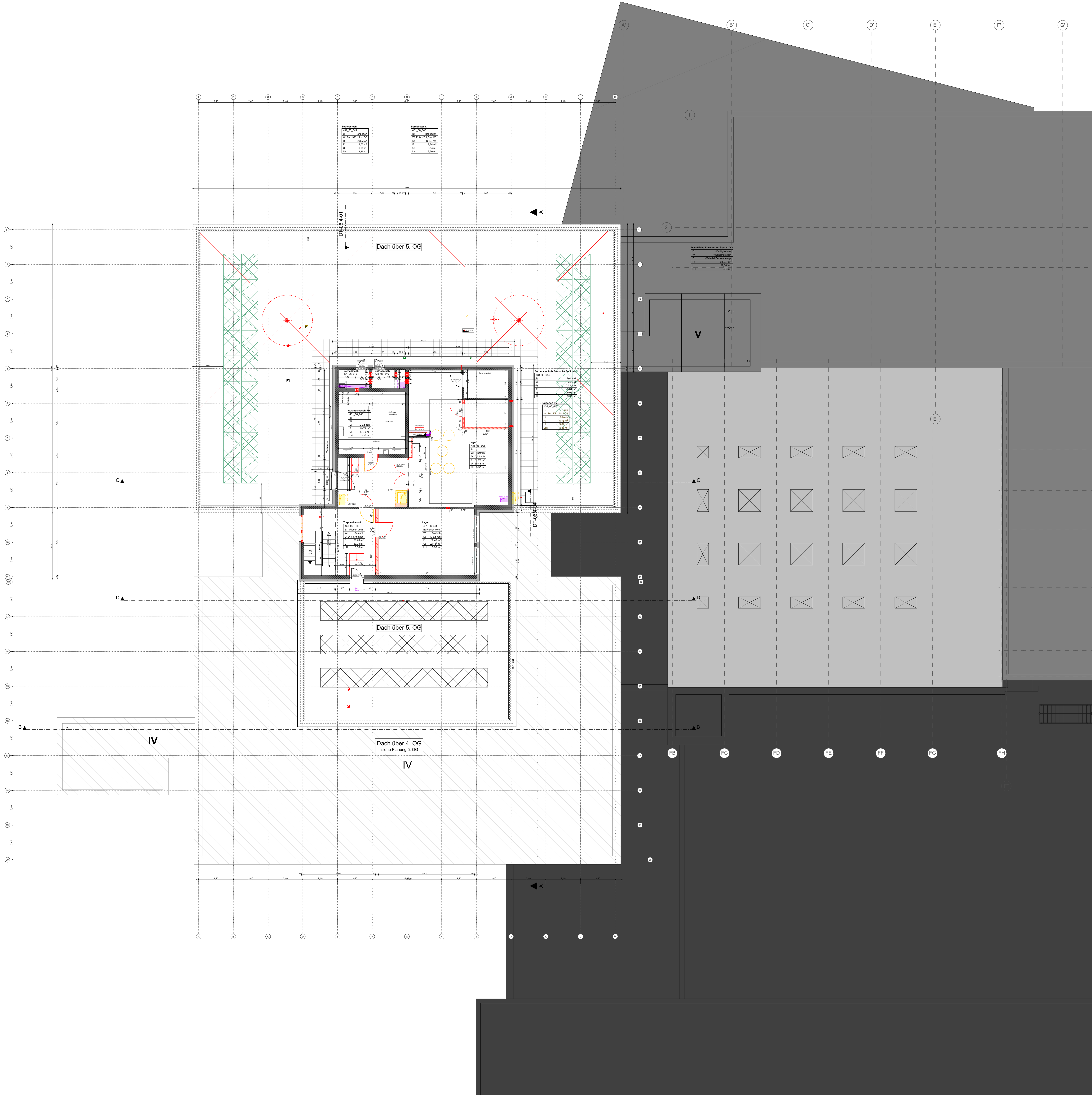
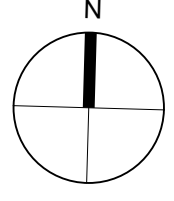

Alle Maße sind an der Baustelle vom ausführenden Unternehmer verantwortlich zu prüfen. Unklarheiten und Differenzen sind der Bauleitung sofort zu melden.

Bestand	Abbruch	Neubau	Tragend
Stahlbeton	Mauerwerk	Beton/Estrich	Nicht-tragend
Porenbeton	GK-Wand	Dämmung hart	
Holz	Naturstein	Dämmung weich	
PV-Anlage			

OK Oberkante	FF Fertigfußboden	Hinweis: Änderung zum vorherigen Index
UK Unterkante	RF Rohfußboden	Hinweis: in Klärung
HK Hinterkante	RD Röhdecke	Lüftung
VK Vorderkante	AD abgehängte Decke	Sanitär
LH Lichte Höhe	UZ Unterzug	Elektro
BD Bodendurchbruch (L/B)	UZ Überzug	
DD Deckerdurchbruch (L/B)	FBH Brüstungshöhe fertig	
WD Wanddurchbruch (B/H)	RBH Brüstungshöhe roh	
WS Wandschütz (B/H)	DV Deckenversprung	

Info: Alle Öffnungsmaße gelten ab OK Fertigfußboden!

fh feuerhemmend	Zuluftöffnung
hfh hochfeuerhemmend	RWA-Öffnung
fb feuerbeständig	Rauchabzug
BW Brandwand bzw. Bauart Brandwand	NA Notausgang
nb nichtbrennbare Baustoffe	
se schwerentflammbare Baustoffe	
ne normalentflammbare Baustoffe	
dt dicht schließende Tür	
rdt rauchdichte Tür, selbstschließend	
fhT feuerhemmende Tür, selbstschließend	
fh-rdt feuerhemmende Tür, rauchdicht und selbstschließend	

Hinweis: Änderung Hinweis: in Klärung Hinweis: Achtung / unklar

ÄNDERUNGEN / ERGÄNZUNGEN	INDEX	DATUM	VERANLASSER
Adaption Flur- u. Stl	11	03.04.2024	Br. StB
Anpassung PV-Anlage, Batterieraum	g	21.11.2023	Br.
Anpassung Entwässerung, Darstellung Ribbau	f	14.11.2023	Br. StB
Anpassung Dachabläufe, UZ Bestand	e	25.10.2023	Br. StB
Import Durchbrüche H.SK u. ELT, UZ Bestand	d	12.10.2023	Br. StB
Entlassung Photovoltaik	c	15.09.2023	Br. StB
Ergänzung Stahlbau-Durchbrüche, Trockenbau	b	06.03.2023	Br. StB
Plan-entwurf	a	30.09.2022	StB
Plan erstellt	-	02.08.2022	StB

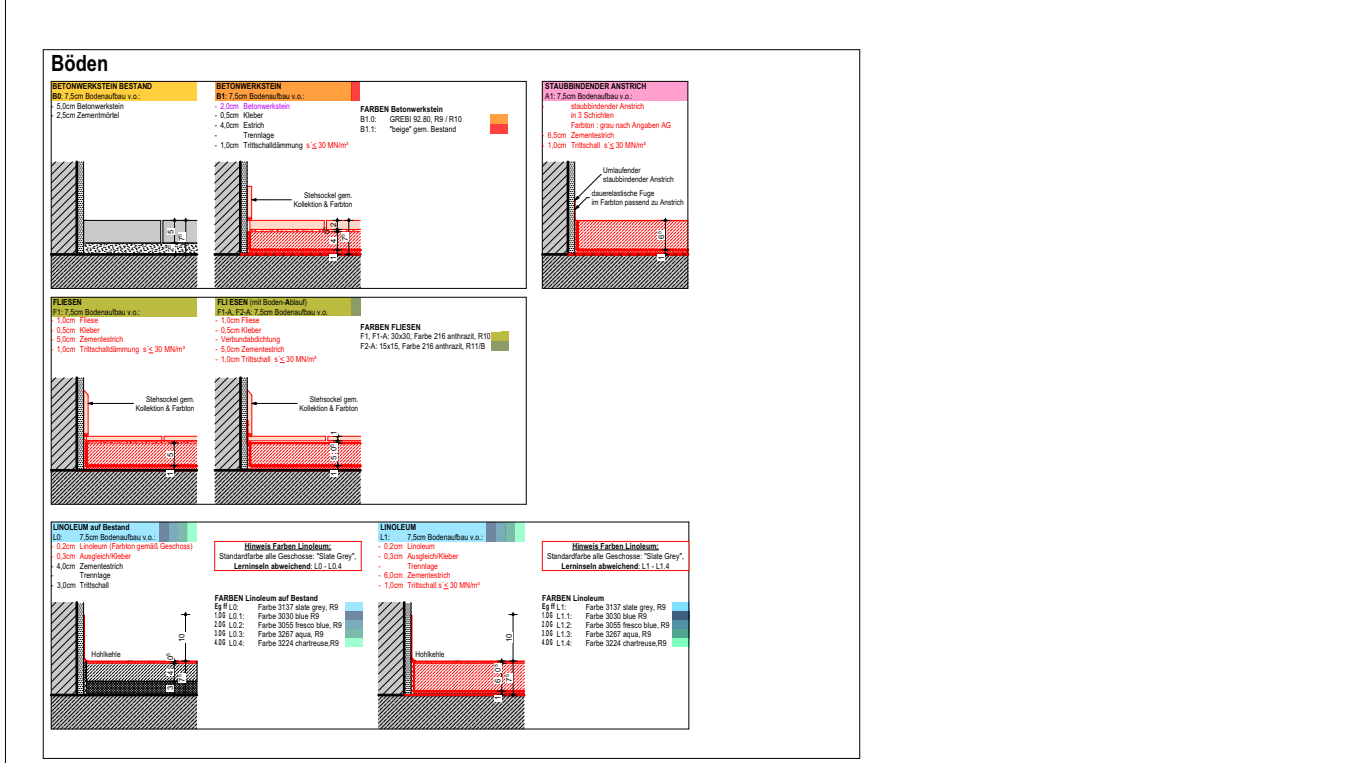

FREIGABE	DATUM	BAUPHYSIK	DATUM
HEIZUNG		FACSADE	
LÜFTUNG		STATIK	
KÄLTE		FÖRDERTECHNIK	
KLIMA		RAUPLANUNG	
STARKSTROM		PLANUNG	
SCHWACHSTROM		BAULEITUNG	

BAUVORHABEN	ZEICHNUNGSBEZEICHNUNG	ZEICHNUNGSNUMMER
Sanierung und Erweiterung	Bodenspiegel 6.OG Hauptgebäude	431_Ausführung_A_H_NGB_1-100_h
ANTRAGSTELLER UND BAUHERR	PROJEKT-NR.	431

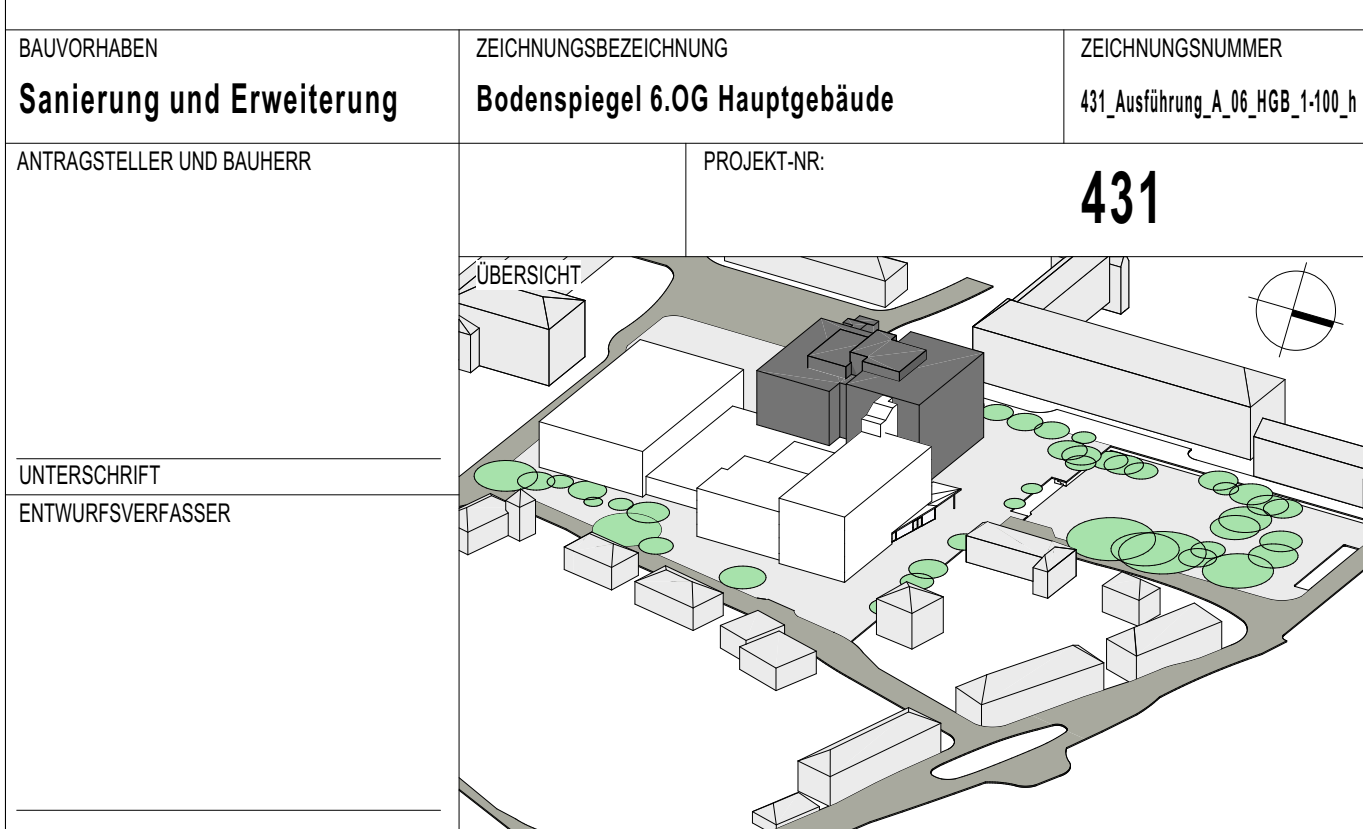

BAUHERR
ImmobilienService der Stadt Mülheim an der Ruhr
 Technisches Rathaus
 Hans-Boeckler-Platz 5
 45468 Mülheim an der Ruhr

GENERALPLANER
Hütténés GmbH Architekten
 Reichspräsidentenstraße 21 - 25 | Tel.: (0208) 96009-0
 45470 Mülheim an der Ruhr | Fax: (0208) 96009-99

INGENIEUR
ImmobilienService

PLANUNGSPHASE
Ausführungsplanung

BAUVORHABEN	Sanierung und Erweiterung Otto-Park-Schule Vom-Boock-Straße 51 45468 Mülheim an der Ruhr
BAUTEIL	Hauptgebäude

ZEICHNUNG
Bodenspiegel 6.OG Hauptgebäude MASSTAB
 1:100

DATUM	GEZEICHNET	PLANSTAND	BLATT - GR.	ZEICHNUNGSNUMMER
			0,84 x 1,00	431_Ausführung_A_H_NGB_1-100_h
DATEI	15132_2023-10-06_LPS_HGB			PROJEKT-NR. 431
ALLE MASSE SIND VERANTWORTLICH ZU PRÜFEN. UNSTIMMIGKEITEN DER PLANUNG SIND DER BAULEITUNG BEKANNTZUGEBEN.				INDEX h

