

HAUPTGEBÄUDE ERWEITERUNG

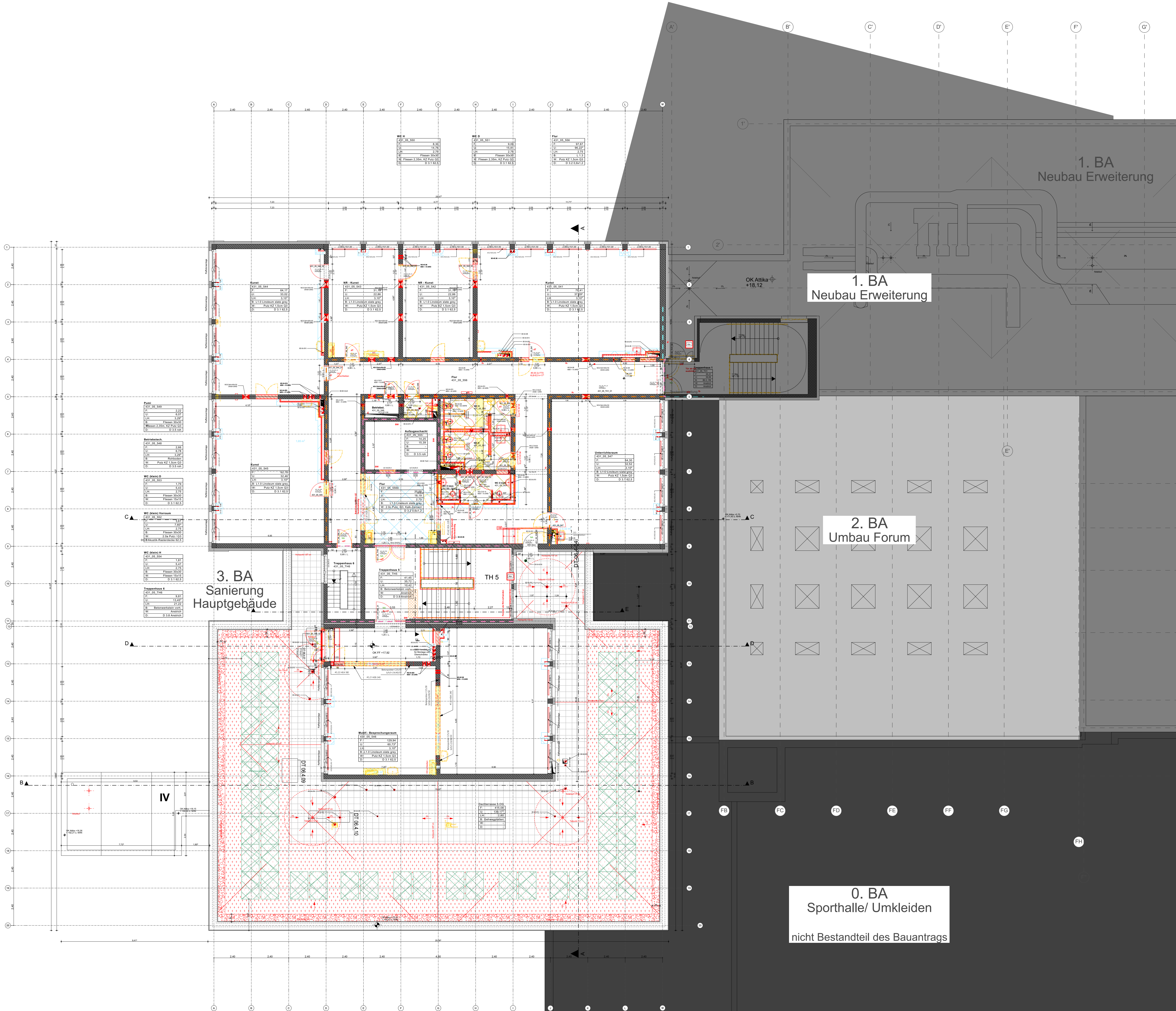
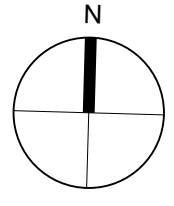

Alle Maße sind an der Baustelle vom ausführenden Unternehmer verantwortlich zu prüfen. Unklarheiten und Differenzen sind der Bauleitung sofort zu melden.

Bestand	Abbruch	Neubau	Tragend
Stahlbeton	Mauerwerk	Beton/Estrich	Nicht-tragend
Porenbeton	GK-Wand	Dämmung hart	
Holz	Naturstein	Dämmung weich	
PV-Anlage			

OK Oberkante	FF Fertigfußboden	Hinweis: Änderung zum vorherigen Index
UK Unterkante	RF Rohfußboden	Hinweis: in Klärung
HK Hinterkante	RD Röhdecke	Lüftung
VK Vorderkante	AD abgehängte Decke	Sanitär
LH Lichte Höhe	UZ Unterzug	Elektro
BD Bodendurchbruch (L/B)	UZ Überzug	
DD Deckerdurchbruch (L/B)	FBH Brüstungshöhe fertig	
WD Wanddurchbruch (B/H)	RBH Brüstungshöhe roh	
WS Wandschütz (B/H)	DV Deckenversprung	

Info: Alle Öffnungsmaße gelten ab OK Fertigfußboden!

Brandschutz

fh	feuerhemmend	Zuluftöffnung
fhH	hochfeuerhemmend	RWA-Öffnung
fb	feuerbeständig	Rauchabzug
BW	Brandwand bzw. Bauart Brandwand	NA
nb	nichtbrennbare Baustoffe	
se	schwerentflammbare Baustoffe	
ne	normalentflammbare Baustoffe	
dt	dicht schließende Tür	
rdt	rauchdichte Tür, selbstschließend	
ht	feuerhemmende Tür, selbstschließend	
fh-rt	feuerhemmende Tür, rauchdicht und selbstschließend	

Estrich Neubau

	6,5 cm		6,0 cm		5,0 cm		5,0 cm
--	--------	--	--------	--	--------	--	--------

	Hinweis: Änderung		Hinweis: in Klärung		Hinweis: Achtung / unklar
--	-------------------	--	---------------------	--	---------------------------

Import HLSK u. ELT	i	28.02.2024	Br. Bs
Anpassung Decke, Änderung Türen	h	15.01.2024	Br. Bs
Anpassung PV-Anlage	g	21.11.2023	Br
Anpassung Entlüftung, Darstellung Rohbau	f	14.11.2023	Br. Bs
Anpassung Durchdringung UZ Bestand	e	25.10.2023	Br. Bs
Import Durchdringung HLSK u. ELT, UZ Bestand	d	12.10.2023	Br. Bs
Entlüftung, Photovoltaik, Trockenbau	c	15.09.2023	Br. Sr

ÄNDERUNGEN / ERGÄNZUNGEN

INDEX	DATUM	VERANLASSER

FREIGABE

HEIZUNG	DATUM	BAUPHYSIK	DATUM
LÜFTUNG		FACSADE	
KÄLTE		STATIK	
KLIMA		FÖRDERTECHNIK	
SANITÄR		RAUMPLANUNG	
STARKSTROM		PLANUNG	
SCHWACHSTROM		BAULEITUNG	

BAUVORHABEN: Sanierung und Erweiterung
 ZEICHNUNGSBEZEICHNUNG: Grundriss 5.OG Hauptgebäude
 ZEICHNUNGSNUMMER: 431_Ausführung_A_05_HGB_1-100_I

ANTRAGSTELLER UND BAUHERR: TECHNISCHES RATHAUS
 PROJEKT-NR.: 431

ÜBERSICHT:

UNTERSCHRIFT:

BAUHERR: ImmobilienService der Stadt Mülheim an der Ruhr
 Technisches Rathaus
 Hans-Boeckler-Platz 5
 45468 Mülheim an der Ruhr

GENERALPLANER: **Hütténés** GmbH & Architekten
 Nechtrapsdammstraße 21 - 25 | Tel.: (0208) 96009-0
 45470 Mülheim an der Ruhr | Fax: (0208) 96009-99

INGENIEUR: **ImmobilienService**

Ausführungsplanung

BAUVORHABEN: Sanierung und Erweiterung
 Orts-Parität-Schule
 Von-Sock-Straße 51
 45468 Mülheim an der Ruhr

BAUTEIL: **Hauptgebäude**

ZEICHNUNG: **Grundriss 5.OG Hauptgebäude** MASSTAB: 1:100

DATUM	GEZEICHNET	PLANSTAND	BLATT - GR.	ZEICHNUNGSNUMMER
28.02.2024	i		0,84 x 1,00	431_Ausführung_A_05_HGB_1-100_I

NAME: Br. Bs
 DATEI: 15132_2023-10-06_LPS - HGB

ALLE MASSE SIND VERANTWORTLICH ZU PRÜFEN.
 UNSTIMMGÄNGEN DER PLANUNG SIND DER
 BAULEITUNG BEKANNTZUGEBEN

PROJEKT-NR.: 431 INDEX: i

