

# HAUPTGEBÄUDE ERWEITERUNG

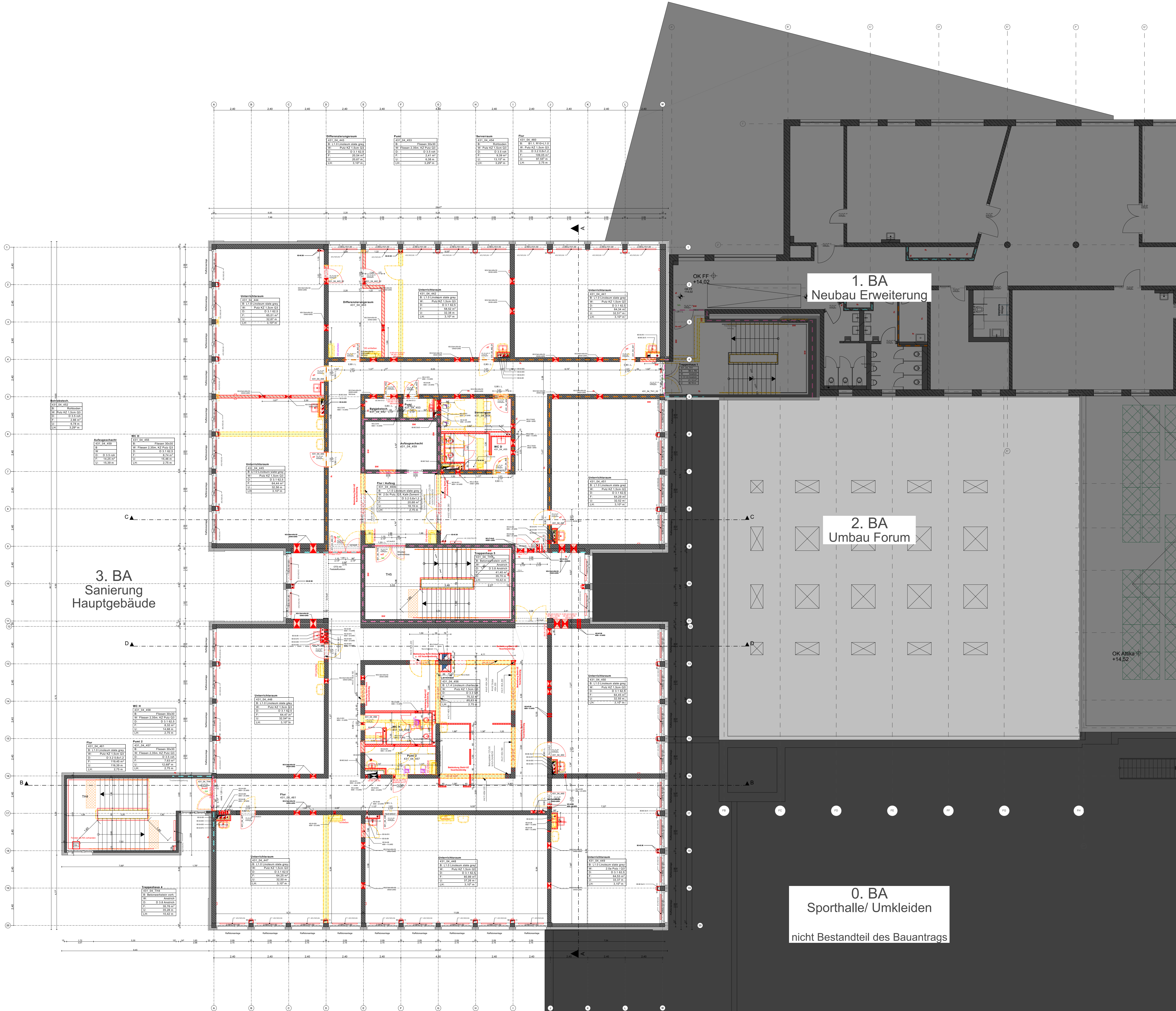
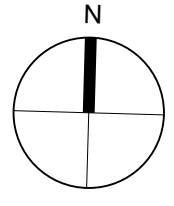

Alle Maße sind an der Baustelle vom ausführenden Unternehmer verantwortlich zu prüfen. Unklarheiten und Differenzen sind der Bauleitung sofort zu melden.

Bestand	Abbruch	Neubau	Tragend
Stahlbeton	Mauerwerk	Beton/Estrich	Nicht-tragend
Porenbeton	GK-Wand	Dämmung hart	
Holz	Naturstein	Dämmung weich	
PV-Anlage			

OK Oberkante	FF Fertigfußboden	Hinweis: Änderung zum vorherigen Index
UK Unterkante	RF Rohfußboden	Hinweis: in Klärung
HK Hinterkante	RD Röhroberfläche	Hinweis: in Klärung
VK Vorderkante	AD abgehängte Decke	Sanitär
LH Lichte Höhe	UZ Unterzug	Elektro
BD Bodendurchbruch (L/B)	UZ Überzug	
DD Deckendurchbruch (L/B)	FBH Brüstungshöhe fertig	
WD Wanddurchbruch (B/H)	RBH Brüstungshöhe roh	
WS Wandschütz (B/H)	DV Deckenversprung	

Info: Alle Öffnungsmaße gelten ab OK Fertigfußboden

**Brandschutz**

fh	feuerhemmend	Zuluföffnung
hfh	hochfeuerhemmend	RWA-Öffnung
fb	feuerbeständig	Rauchabzug
BW	Brandwand bzw. Bauart Brandwand	NA

**Estrich Neubau**

6,5 cm	6,0 cm	5,0 cm	4,0 cm
--------	--------	--------	--------

ÄNDERUNGEN / ERGÄNZUNGEN	INDEX	DATUM	VERANLASSER
Import HLSK u. ELT	g	28.02.2024	Br. Bs.
Anpassung Decke, Änderung Türen	f	15.01.2024	Br. Bs.
Anpassung UZ Bestand	e	25.10.2023	Br. Bs.
Import Durchbrüche HLSK u. ELT, UZ Bestand	d	12.10.2023	Br. Bs.
Stahlbau, Durchbrüche Rohbau, Trockenbau	c	01.09.2023	Br. Bs.
Ergänzung Stahlbau, Rohbau, Dusche HM	b	06.05.2023	Br. Sr.
Anpassung gemäß aktueller Planung	a	30.09.2022	Br. Sr.
Plan erstellt	-	24.01.2022	Pz. Dh. Sr.

FREIGABE	DATUM	BAUPHYSIK	DATUM
HEIZUNG		FACSADE	
LÜFTUNG		STATIK	
KÄLTE		FÖRDERTECHNIK	
KLIMA		RAUPLANUNG	
SANITÄR		PLANUNG	
STARKSTROM		BAULEITUNG	
SCHWACHSTROM			

BAUVORHABEN <b>Sanierung und Erweiterung</b>	ZEICHNUNGSBEZEICHNUNG <b>Grundriss 4.OG Hauptgebäude</b>	ZEICHNUNGSNUMMER 431_Ausführung_A_04_HGB_1-100.g
ANTRAGSTELLER UND BAUHERR	PROJEKT-NR. <b>431</b>	
UNTERSCHRIFT ENTWURFSVERFASSER		

BAUHERR  
ImmobilienService der Stadt Mülheim an der Ruhr  
Technisches Rathaus  
Hans-Boeckler-Platz 5  
45468 Mülheim an der Ruhr

GENERALPLANER  
**Hütténes** GmbH Architekten  
Reichspräsidentenstraße 21 - 25 | Tel.: (0208) 96009-0  
45470 Mülheim an der Ruhr | Fax: (0208) 96009-99

INGENIEUR

PLANUNGSPHASE  
**Ausführungsplanung**

BAUVORHABEN  
Sanierung und Erweiterung  
Ott-Park-Schule  
Vom-Bock-Straße 51  
45468 Mülheim an der Ruhr

BAUTEIL  
**Hauptgebäude**

ZEICHNUNG <b>Grundriss 4.OG Hauptgebäude</b>	MASSTAB <b>1:100</b>
DATUM 15132_2023-10-06_LPS-HGB	ZEICHNUNGSNUMMER 431_Ausführung_A_04_HGB_1-100.g
GEZEICHNET PLANSTAND BLATT-GR. 0,84 x 1,00	PROJEKT-NR. <b>431</b>
DATEI	INDEX <b>g</b>

Stadt Mülheim an der Ruhr - Ihr Dienstleistungsanbieter  
Hans-Boeckler-Platz 5, 45468 Mülheim an der Ruhr  
TEL: (0208) 95-0300  
FAX: (0208) 45-9230