

# HAUPTGEBÄUDE ERWEITERUNG

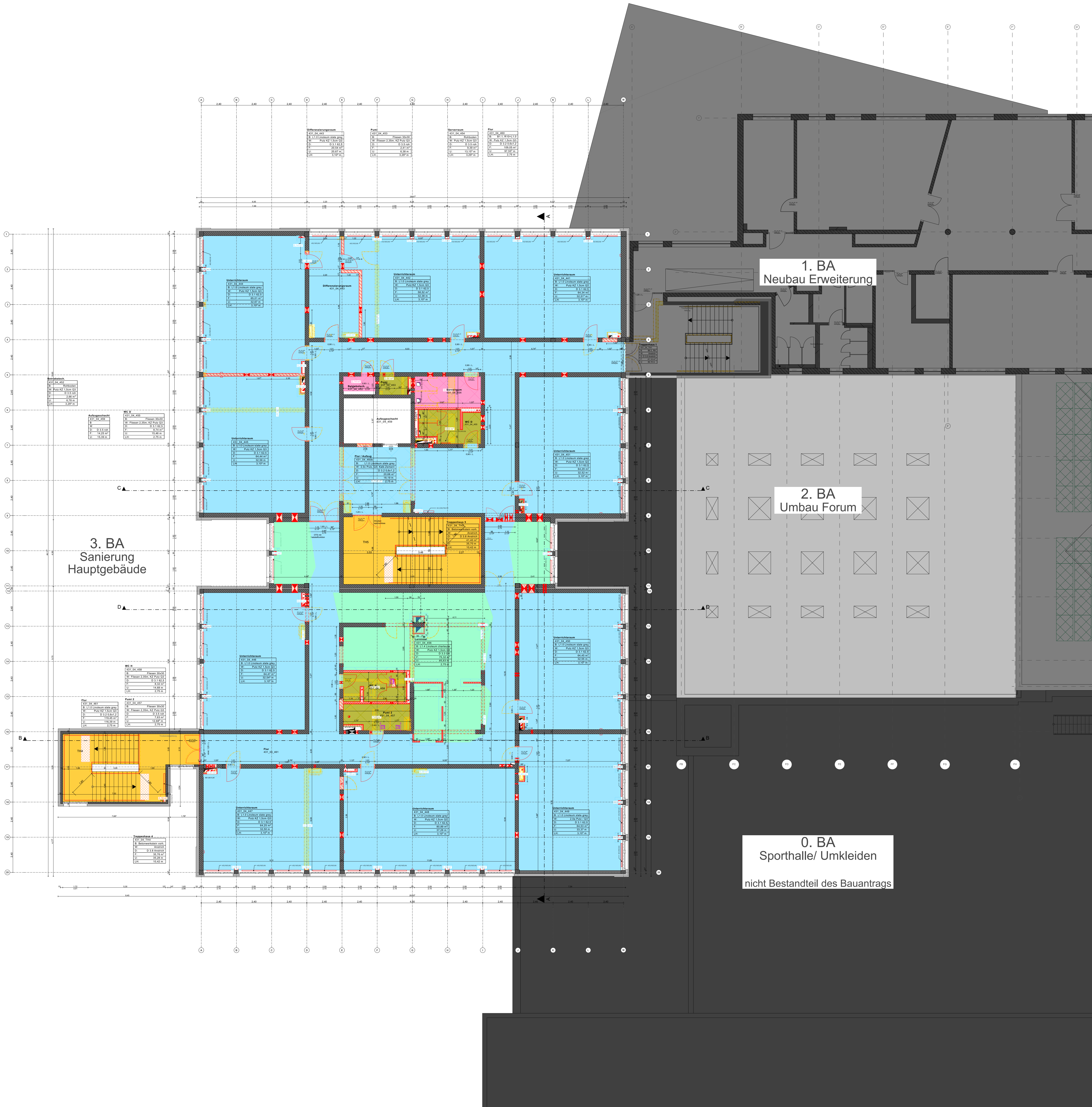
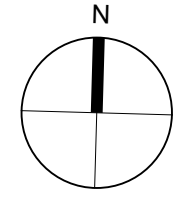

Alle Maße sind an der Baustelle vom ausführenden Unternehmer verantwortlich zu prüfen. Unklarheiten und Differenzen sind der Bauleitung sofort zu melden.

Bestand	Abbruch	Neubau	Tragend
Stahlbeton	Mauerwerk	Beton/Estrich	Nicht-tragend
Porenbeton	GK-Wand	Dämmung hart	
Holz	Naturstein	Dämmung weich	
PV-Anlage			

OK Oberkante	FF Fertigfußboden	Hinweis: Änderung zum vorherigen Index
UK Unterkante	RF Rohfußboden	Hinweis: in Klärung
HK Hinterkante	RD Röhrobock	Lüftung
VK Vorderkante	AD abgehängte Decke	Sanitär
LH Lichte Höhe	UZ Unterzug	Elektro
BD Bodendurchbruch (L/B)	UZ Überzug	
DD Deckerdurchbruch (L/B)	FBH Brüstungshöhe fertig	
WD Wanddurchbruch (B/H)	RBH Brüstungshöhe roh	
WS Wandschütz (B/H)	DK Deckenversprung	

Info: Alle Öffnungsmaße gelten ab OK Fertigfußboden

**Brandschutz**

fh	feuerhemmend	Zuluftöffnung
hfh	hochfeuerhemmend	RWA-Öffnung
fb	feuerbeständig	Rauchabzug
BW	Brandwand bzw. Bauart Brandwand	Notausgang
nb	nichtbrennbare Baustoffe	
se	schwerentflammbare Baustoffe	
ne	normalentflammbare Baustoffe	
dt	dicht schließende Tür	
rdt	rauchdichte Tür, selbstschließend	
fhT	feuerhemmende Tür, selbstschließend	
fh-rdt	feuerhemmende Tür, rauchdicht und selbstschließend	

Hinweis: Änderung    Hinweis: in Klärung    Hinweis: Achtung / unklar

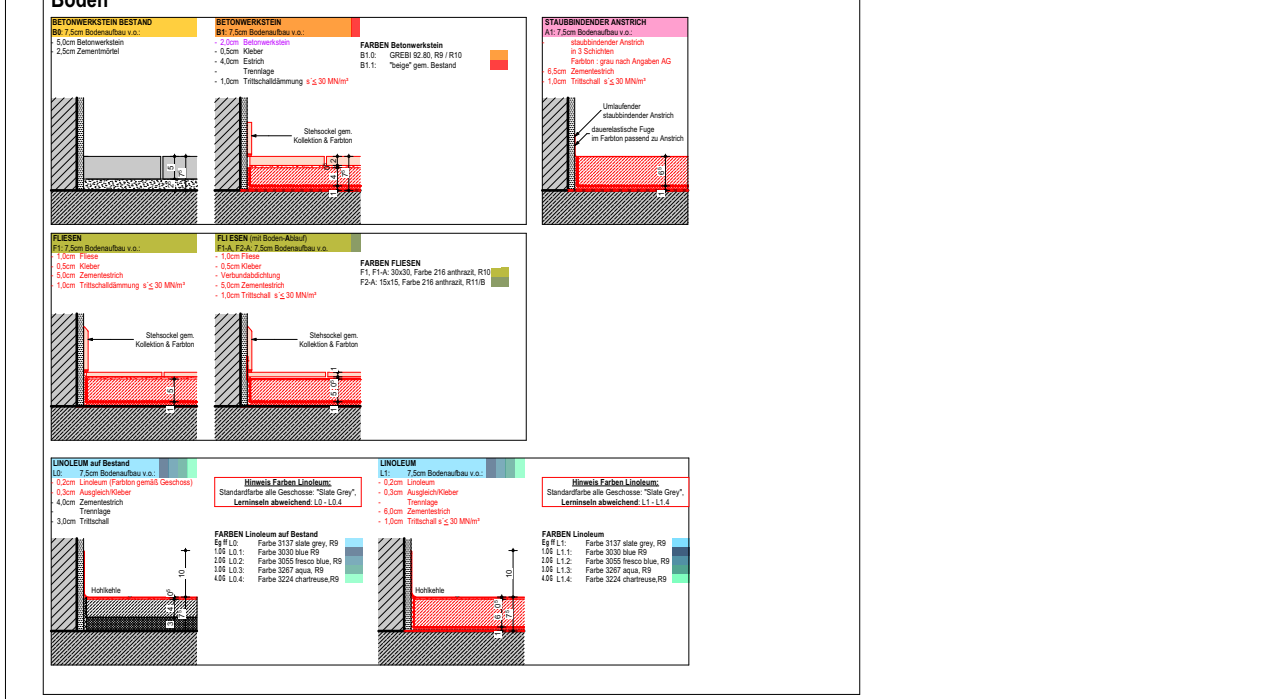

Import HSK u. ELT	g	28.10.2024	Br, Bs
Anpassung Decke, Änderung Türen	f	15.01.2024	Br, Bs
Anpassung UZ Bestand	e	25.10.2023	Br, Bs
Import Durchbrüche HSK u. ELT, UZ Bestand	d	12.10.2023	Br, Bs
Stahlbau, Durchbrüche Rohbau, Trockenbau	c	01.09.2023	Br, Bs
Ergänzung Stahlbau, Rohbau, Dusche HM	b	06.03.2023	Br, Sr
Plan erstellt	a	30.09.2022	Sr
Plan erstellt	-	02.08.2022	Sr

ÄNDERUNGEN/ERGÄNZUNGEN	INDEX	DATUM	VERANLASSER

FREIGABE	DATUM	BAUPHYSIK	DATUM
HEIZUNG		FACSADE	
LÜFTUNG		STATIK	
KÄLTE		FÖRDERTECHNIK	
KLIMA		RAUPLANUNG	
SANITÄR		PLANUNG	
STARKSTROM		BAULEITUNG	
SCHWACHSTROM			

BAUVORHABEN <b>Sanierung und Erweiterung</b>	ZEICHNUNGSBEZEICHNUNG <b>Bodenspiegel 4.0G Hauptgebäude</b>	ZEICHNUNGSNUMMER 431_Ausführung_A_04_HGB_1-100.g
ANTRAGSTELLER UND BAUHERR	PROJEKT-NR. <b>431</b>	
UNTERSCHRIFT ENTWURFSVERFASSER		

BAUHERR  
ImmobilienService der Stadt Mülheim an der Ruhr  
Technisches Rathaus  
Hans-Boeckler-Platz 5  
45468 Mülheim an der Ruhr

INGENIEUR  
**Hütténes GmbH Architekten**  
Reichspräsidentenstraße 21 - 25 Tel.: (0208) 96009-0  
45470 Mülheim an der Ruhr Fax: (0208) 96009-99

PLANUNGSPHASE  
**Ausführungsplanung**

BAUVORHABEN Sanierung und Erweiterung  
Obst-Parkkol-Schule  
Vom-Bock-Str. 51  
45468 Mülheim an der Ruhr

BAUTEIL  
**Hauptgebäude**

**Bodenspiegel 4.0G Hauptgebäude** MASSTAB 1:100

GEZEICHNET	PLANSTAND	BLATT - GR.	ZEICHNUNGSNUMMER
DATUM		0,84 x 1,00	431_Ausführung_A_04_HGB_1-100.g
DATEI	15132_2023-10-06_LPS - HGB		PROJEKT-NR. INDEX
			431 g

ALLE MASSE SIND VERANTWORTLICH ZU PRÜFEN.  
UNSTIMMIGKEITEN DER PLANUNG SIND DER  
BAULEITUNG BEKANNTZUZUGEBEN

ImmobilienService  
Stadt Mülheim an der Ruhr - Ihr Dienstleistungsanbieter  
Hans-Boeckler-Platz 5, 45468 Mülheim an der Ruhr  
TEL. (0208) 95-0300 FAX (0208) 45-9230