

HAUPTGEBÄUDE ERWEITERUNG

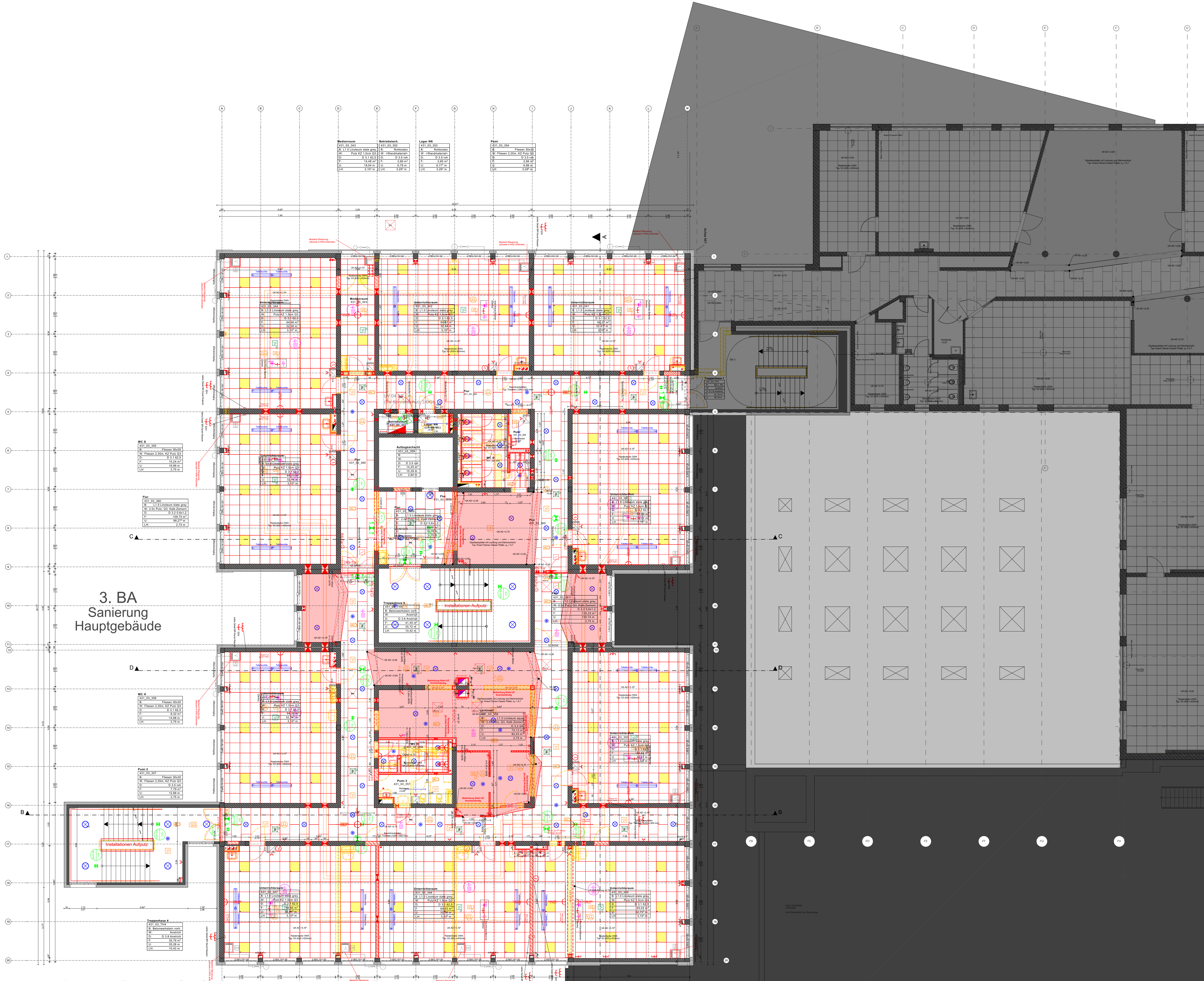
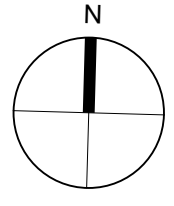

- Alle Maße sind an der Baustelle vom ausführenden Unternehmer verantwortlich zu prüfen. Unklarheiten und Differenzen sind der Bauleitung sofort zu melden.
- | | | | |
|------------|------------|---------------|---------------|
| Bestand | Abbruch | Neubau | Tragend |
| Stahlbeton | Mauerwerk | Beton/Estrich | Nicht-tragend |
| Porenbeton | GK-Wand | Dämmung hart | |
| Holz | Naturstein | Dämmung weich | |
| PV-Anlage | | | |
- | | | |
|---------------------------|--------------------------|--|
| OK Oberkante | FF Fertigfußboden | Hinweis: Änderung zum vorherigen Index |
| UK Unterkante | RF Rohfußboden | Hinweis: in Klärung |
| HK Hinterkante | RD Rohdecke | Hinweis: in Klärung |
| VK Vorderkante | AD abgehängte Decke | Lüftung |
| LH Lichte Höhe | UZ Unterzug | Sanitär |
| BD Bodendurchbruch (L/B) | UZ Überzug | Elektro |
| DD Deckendurchbruch (L/B) | FBH Brüstungshöhe fertig | |
| WD Wanddurchbruch (B/H) | RBH Brüstungshöhe roh | |
| WS Wandschütz (B/H) | DV Deckenversprung | |
- Info: Alle Öffnungsmaße gelten ab OK Fertigfußboden!

- Brandschutz**
- | | | |
|-------|--|---------------|
| fh | feuerhemmend | Zuluftöffnung |
| hfh | hochfeuerhemmend | RWA-Öffnung |
| fb | feuerbeständig | Rauchabzug |
| BW | Brandwand bzw. Bauart Brandwand | Notausgang |
| nb | nichtbrennbare Baustoffe | |
| se | schwerentflammbare Baustoffe | |
| ne | normalentflammbare Baustoffe | |
| dt | dicht schließende Tür | |
| rdt | rauchdichte Tür, selbstschließend | |
| fht | feuerhemmende Tür, selbstschließend | |
| fh-rt | feuerhemmende Tür, rauchdicht und selbstschließend | |
- Hinweis: Änderung
- Hinweis: in Klärung
- Hinweis: Achtung / unklar

	Rasterdecke OWA Typ: S3 (625 x 625mm)		Sauerkrautplatten Typ: Troldtekt (1200 x 600 mm)
--	---------------------------------------	--	--

Elektronik	1-fach Steckdose
Auswähler mit ohne Orientierungspfeil	2-fach Steckdose
Taster mit Orientierungspfeil	CEI-Schalter BS 15A
Schalter mit Tastfunktion	3-fach Steckdose
Jalousienmotor	4-fach Steckdose
Festnetztelefon 230V / 400V	Antennensteckdose
Phosphorlampe (Leuchtmäß 68 mm Ø)	E-Anschluss 230V / 400V
Untervertikale	E-Anschluss 230V / 400V mit Schutzleiter
Potentialbegrenzungsschraube	E-Anschluss 230V / 400V mit Schutzleiter (Lichtstrom 175 mm Ø)
CEI-Mit-Deckel	KWK-Taster aus 2-fach
KWK-Taster aus 2-fach	KWK-Taster aus 2-fach
KWK-Taster aus 2-fach	KWK-Taster aus 2-fach

Import HLSK u. ELT	g	28.02.2024	Br. Bs
Anpassung Decke, Änderung Türen	f	15.01.2024	Br. Bs
Anpassung UZ Bestand	e	25.10.2023	Br. Bs
Import Durchbrüche HLSK u. ELT, UZ Bestand	d	12.10.2023	Br. Bs
Stahlbau, Durchbrüche Rohbau, Trockenbau	c	01.09.2023	Br. Bs
Ergänzung Stahlbau, Rohbau, Dusche HM	b	08.03.2023	Br. Bs
Plan erstellt	a	30.09.2022	Br. Bs

ÄNDERUNGEN/ERGÄNZUNGEN

INDEX	DATUM	VERANLASSER

HEIZUNG	BAUPHYSIK
LÜFTUNG	FAKASIDE
KÄLTE	STATIK
KLIMA	FÖRDERTECHNIK
STARKSTROM	RAUMPLANUNG
SCHWACHSTROM	PLANUNG
	BAULEITUNG

BAUVORHABEN	ZEICHNUNGSZEICHNUNG	ZEICHNUNGSNUMMER
Sanierung und Erweiterung	Deckenspiegel 3. OG Hauptgebäude	431_Ausführung_A_03_HGB_1-100_h
ANTRAGSTELLER UND BAUHERR	PROJEKT-NR.	431

ÜBERSICHT

UNTERSCHRIFT

ENTWURFSVERFASSER

BAUHERR

ImmobilienService der Stadt Mülheim an der Ruhr
Technisches Rathaus
Hans-Boeckler-Platz 5
45468 Mülheim an der Ruhr

INGENIEUR

Hütténes GmbH Architekten
Rachspätsandenstraße 21 - 25 | Tel.: (0208) 96009-0
45470 Mülheim an der Ruhr | Fax: (0208) 96009-99

PLANUNGSPHASE

Ausführungsplanung

BAUVORHABEN: Sanierung und Erweiterung
Objekt: Park-Schule
Vom-Boock-Straße 51
45468 Mülheim an der Ruhr

BAUTEIL: Hauptgebäude

ZEICHNUNG: Deckenspiegel 3. OG Hauptgebäude

MASSTAB: 1:100

GEZEICHNET	PLANSTAND	BLATT - GR.	ZEICHNUNGSNUMMER
		0,84 x 1,00	431_Ausführung_A_03_HGB_1-100_h

DATUM: 15.12.2023-10-06_LPS_HGB

NAME: 15132_2023-10-06_LPS_HGB

DATEI: 15132_2023-10-06_LPS_HGB

ALLE MASSE SIND VERANTWORTLICH ZU PRÜFEN. UNSTIMMIGKEITEN DER PLANUNG SIND DER BAULEITUNG BEKANNTZUGEBEN

IS
ImmobilienService

Stadt Mülheim an der Ruhr - Ihr Dienstleistungsanbieter
Hans-Boeckler-Platz 5, 45468 Mülheim an der Ruhr
Tel.: (0208) 95-2300
Fax: (0208) 95-9230