

HAUPTGEBÄUDE ERWEITERUNG

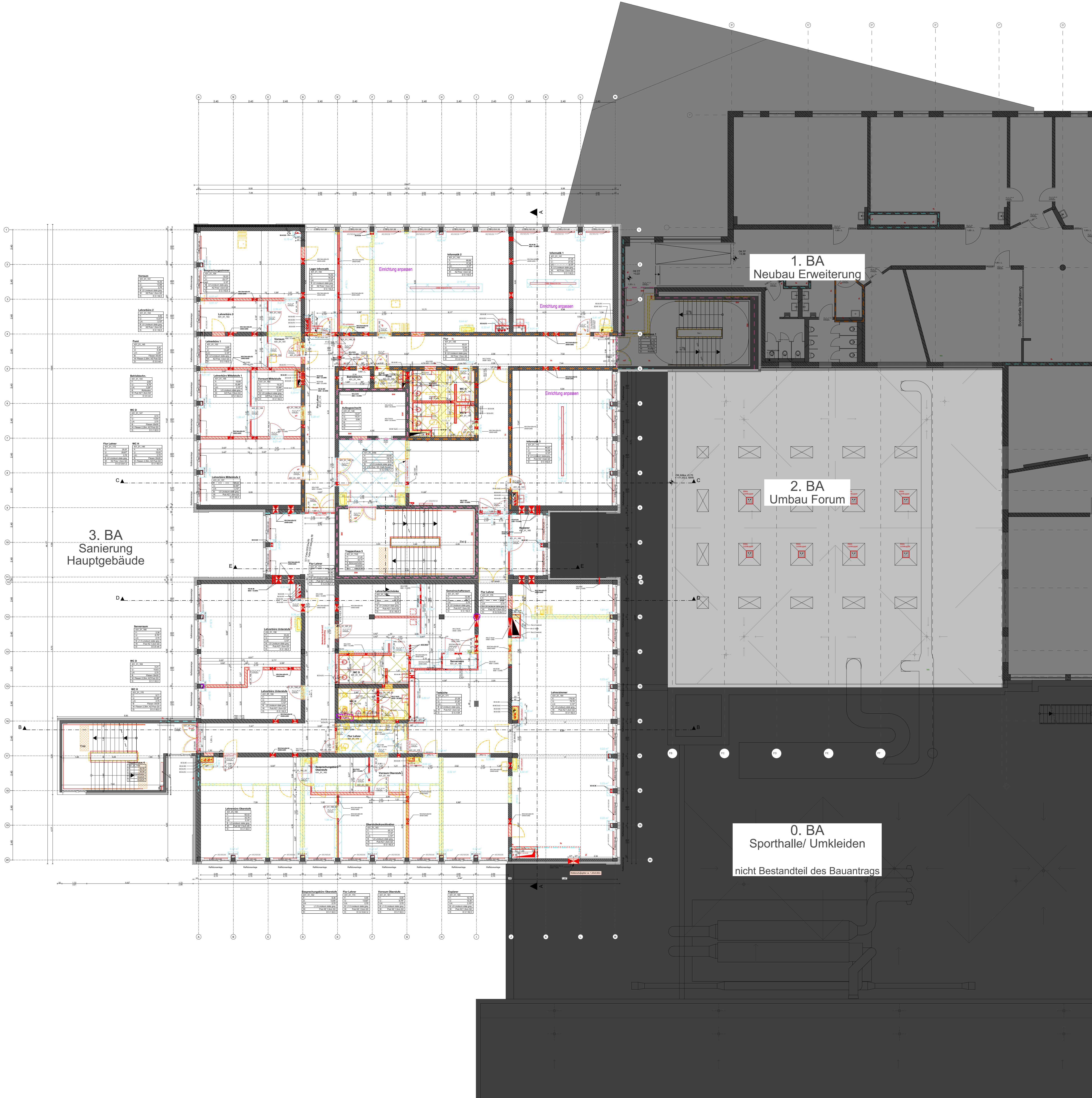
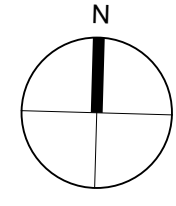

Alle Maße sind an der Baustelle vom ausführenden Unternehmer verantwortlich zu prüfen. Unklarheiten und Differenzen sind der Bauleitung sofort zu melden.

Bestand	Abbruch	Neubau	Tragend
Stahlbeton	Mauerwerk	Beton/Estrich	Nicht-tragend
Porenbeton	GK-Wand	Dämmung hart	
Holz	Naturstein	Dämmung weich	
PV-Anlage			

OK Oberkante	FF Fertigfußboden	Hinweis: Änderung zum vorherigen Index
UK Unterkante	RF Rohfußboden	Hinweis: in Klärung
HK Hinterkante	RD Röhdecke	Lüftung
VK Vorderkante	AD abgehängte Decke	Sanitär
LH Lichte Höhe	UZ Unterzug	Elektro
BD Bodendurchbruch (L/B)	UZ Überzug	
DD Deckendurchbruch (L/B)	FBH Brüstungshöhe fertig	
WD Wanddurchbruch (B/H)	RBH Brüstungshöhe roh	
WS Wandschütz (B/H)	DV Deckenversprung	

Info: Alle Öffnungsmaße gelten ab OK Fertigfußboden!

fh feuerhemmend	Zuluftöffnung
hfh hochfeuerhemmend	RWA-Öffnung
fb feuerbeständig	Rauchabzug
BW Brandwand bzw. Bauart Brandwand	NA Notausgang
nb nichtbrennbare Baustoffe	
se schwerentflammbare Baustoffe	
ne normalentflammbare Baustoffe	
dt dicht schließende Tür	
rdt rauchdichte Tür, selbstschließend	
fhT feuerhemmende Tür, selbstschließend	
fh-rdt feuerhemmende Tür, rauchdicht und selbstschließend	

Hinweis: Änderung
 Hinweis: in Klärung
 Hinweis: Achtung / unklar

Estrich Neubau

6,5 cm	6,0 cm	5,0 cm	5,0 cm
--------	--------	--------	--------

Import HLSK u. ELT	g	28.02.2024	Br. Bs.
Anpassung Decke, Änderung Türen	f	15.01.2024	Br. Bs.
Anpassung UZ Bestand	e	25.10.2023	Br. Bs.
Import Durchbrüche HLSK u. ELT, UZ Bestand	d	12.10.2023	Br. Bs.
Stahlbau, Durchbrüche Rohbau, Trockenbau, Sanitär	c	01.09.2023	Br. Bs.
Ergänzung Stahlbau, Rohbau, Dusche HM	b	06.05.2023	Br. St.
Anpassung gemäß aktueller Planung	a	30.09.2022	Br. St.
Plan erstellt	-	24.01.2022	Pz. Dh. Sr.

ÄNDERUNGEN/ ERGÄNZUNGEN	INDEX	DATUM	VERANLASSER

FREIGABE	DATUM	BAUPHYSIK	DATUM
HEIZUNG		FACSADE	
LÜFTUNG		STATIK	
KÄLTE		FÖRDERTECHNIK	
KLIMA		RAINPLANUNG	
SANITÄR		PLANUNG	
STARKSTROM		BAULEITUNG	
SCHWACHSTROM			

BAUVORHABEN Sanierung und Erweiterung	ZEICHNUNGSBEZEICHNUNG Grundriss 1.OG Hauptgebäude	ZEICHNUNGSNUMMER 431_Ausführung_A_01_HGB_1-100.g
ANTRAGSTELLER UND BAUHERR	PROJEKT-NR. 431	
UNTERSCHRIFT ENTWURFSVERFASSER	ÜBERSICHT	

BAUHERR
ImmobilienService der Stadt Mülheim an der Ruhr
Technisches Rathaus
Hans-Boeckler-Platz 5
45468 Mülheim an der Ruhr

GENERALPLANER
Hütténés GmbH Architekten
Rachspräsidentenstraße 21 - 25 Tel.: (0208) 96009-0
45470 Mülheim an der Ruhr Fax: (0208) 96009-99

INGENIEUR

PLANUNGSPHASE
Ausführungsplanung

BAUVORHABEN	Sanierung und Erweiterung Ott-Park-Schule Vom-Bock-Str. 51 45468 Mülheim an der Ruhr
BAUTEIL	Hauptgebäude

ZEICHNUNG	Grundriss 1.OG Hauptgebäude	MASSTAB 1:100
DATUM	28.02.2024	g
NAME	Br. Bs.	
DATUM	15.12.2023-10-06_LPS-HGB	

GEZEICHNET	PLANSTAND	BLATT - GR.	ZEICHNUNGSNUMMER
28.02.2024	g	0,84 x 1,00	431_Ausführung_A_01_HGB_1-100.g
NAME	BR. BS.	PROJEKT-NR.	INDEX
15.12.2023-10-06_LPS-HGB		431	g

ALLE MASSE SIND VERANTWORTLICH ZU PRÜFEN.
UNSTIMMIGKEITEN DER PLANUNG SIND DER
BAULEITUNG BEKANNTZUGEBEN

ImmobilienService
 Stadt Mülheim an der Ruhr - Ihr Dienstleistungsanbieter
 Hans-Boeckler-Platz 5, 45468 Mülheim an der Ruhr
 TEL. (0208) 95-2300 FAX. (0208) 45-98200