

# HAUPTGEBÄUDE ERWEITERUNG

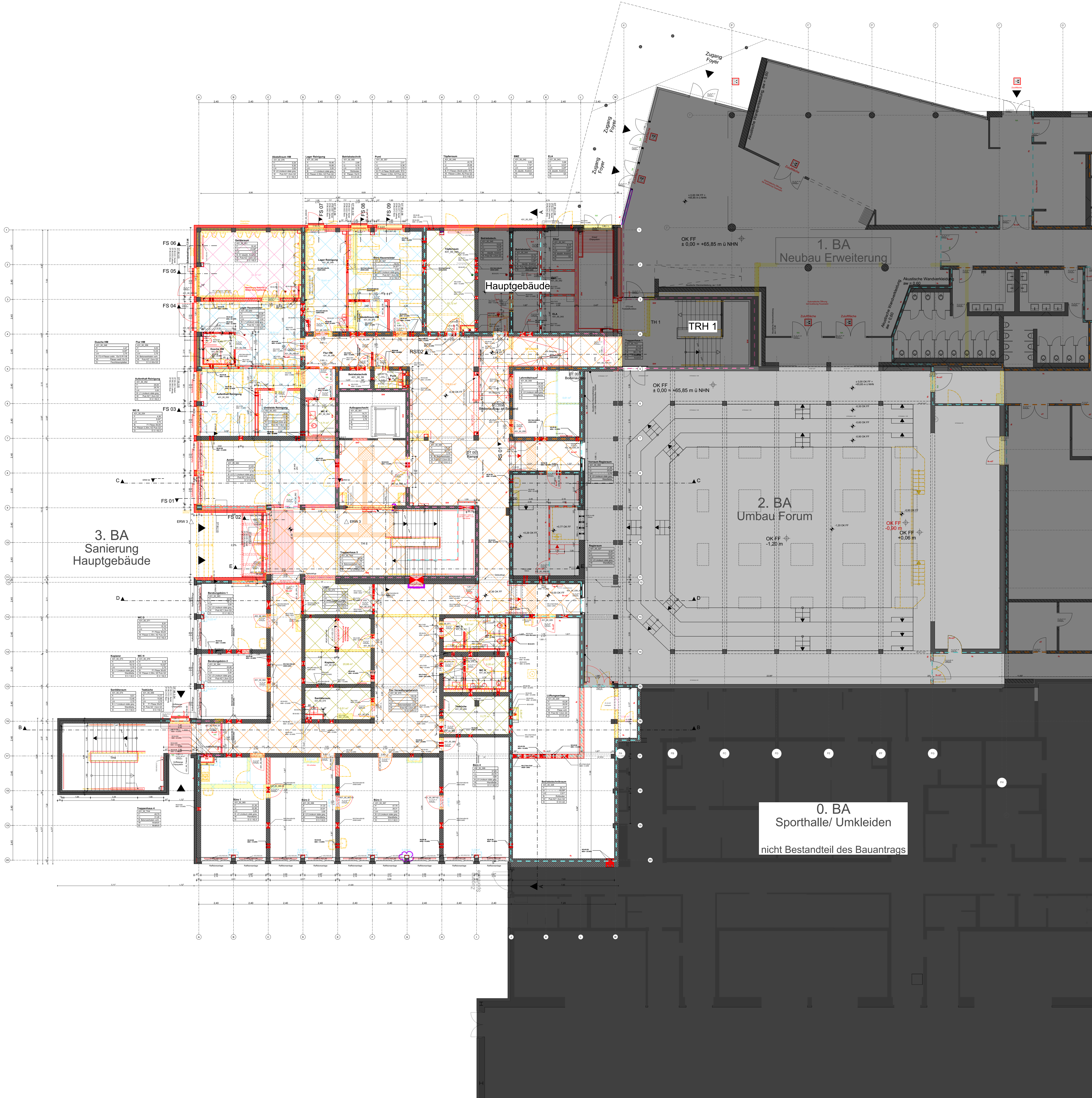
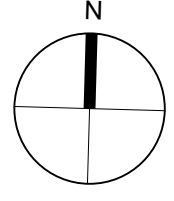

Alle Maße sind an der Baustelle vom ausführenden Unternehmer verantwortlich zu prüfen. Unklarheiten und Differenzen sind der Bauleitung sofort zu melden.

OK Oberkante	FF Fertigfußboden	
UK Unterkante	RF Rohfußboden	
HK Hinterkante	RD Röhdecke	
VK Vorderkante	AD abgehängte Decke	
LH Lichte Höhe	UZ Unterzug	
BD Bodendurchbruch (L/B)	UZ Überzug	
DD Deckendurchbruch (L/B)	FBH Brüstungshöhe fertig	
WD Wanddurchbruch (B/H)	RBH Brüstungshöhe roh	
WS Wandschütz (B/H)	DV Deckenversprung	

Info: Alle Öffnungsmaße gelten ab OK Fertigfußboden!

**Brandschutz**

	feuerhemmend		feuerbeständig
	Brandwand bzw. Bauart Brandwand		nichtbrennbare Baustoffe
	schwerentflammbare Baustoffe		normalentflammbare Baustoffe
	dicht schließende Tür		rauchdichte Tür, selbstschließend
	feuerhemmende Tür, selbstschließend		feuerhemmende Tür, rauchdicht und selbstschließend

**Estrich Neubau**

	6,5 cm		6,0 cm
	5,0 cm		5,0 cm

	Hinweis: Änderung		Hinweis: in Klärung		Hinweis: Achtung / unklar
	Zuluföffnung		RWA-Öffnung		Rauchabzug
	Notausgang				

Import HLSK u. ELT	g	28.02.2024	Br. Bs.
Anpassung Decke, Änderung Türen	f	15.01.2024	Br. Bs.
Anpassung UZ Bestand	e	25.10.2023	Br. Bs.
Import Durchbrüche HLSK u. ELT, UZ Bestand	d	12.10.2023	Br. Bs.
Stahlbau, Rohbau Eingang, Durchbrüche, Trockenbau	c	01.09.2023	Br. Bs.
Ergänzung Stahlbau, Rohbau, Dusche HM	b	06.05.2023	Br. St.
Anpassung gemäß aktueller Planung	a	30.09.2022	Br. St.
Plan erstellt	-	24.01.2022	Pz. Dh. St.

ÄNDERUNGEN / ERGÄNZUNGEN

INDEX	DATUM	VERANLASSER

**FREIGABE**

HEIZUNG	DATUM	BAUPHYSIK	DATUM
LÜFTUNG		FACSADE	
KÄLTE		STATIK	
KLIMA		FÖRDERTECHNIK	
SANITÄR		RAUMPLANUNG	
STARKSTROM		PLANUNG	
SCHWACHSTROM		BAULEITUNG	

BAUVORHABEN <b>Sanierung und Erweiterung</b>	ZEICHNUNGSBEZEICHNUNG <b>Grundriss EG Hauptgebäude</b>	ZEICHNUNGSNUMMER 431_Ausführung_A_00_HGB_1-100.g
ANTRAGSTELLER UND BAUHERR	PROJEKT-NR. <b>431</b>	
UNTERSCHRIFT ENTWURFSVERFASSER	ÜBERSICHT	

BAUHERR  
ImmobilienService der Stadt Mülheim an der Ruhr  
Technisches Rathaus  
Hans-Boeckler-Platz 5  
45468 Mülheim an der Ruhr

GENERALPLANER  
**Hütténés GmbH** Architekten  
Rachspräsidentenstraße 21 - 25 | Tel.: (0208) 96009-0  
45470 Mülheim an der Ruhr | Fax: (0208) 96009-99

INGENIEUR

PLANUNGSPHASE  
**Ausführungsplanung**

BAUVORHABEN  
Sanierung und Erweiterung  
Otto-Park-Schule  
Vom-Boock-Straße 51  
45468 Mülheim an der Ruhr

BAUTEIL  
**Hauptgebäude**

ZEICHNUNG  
**Grundriss EG Hauptgebäude**

MASSTAB  
1:100

DATUM	GEZEICHNET	PLANSTAND	BLATT - GR.	ZEICHNUNGSNUMMER
28.02.2024	g		0,84 x 1,00	431_Ausführung_A_00_HGB_1-100.g
	Br. Bs.			PROJEKT-NR.
				<b>431</b>
				INDEX
				<b>g</b>

ALLE MASSSE SIND VERANTWORTLICH ZU PRÜFEN.  
UNSTIMMIGKEITEN DER PLANUNG SIND DER  
BAULEITUNG BEKANNTZUGEBEN

Stadt Mülheim an der Ruhr - für Bauleitung  
Hans-Boeckler-Platz 5, 45468 Mülheim an der Ruhr  
Tel.: (0208) 95-2300  
Fax: (0208) 45-9230