

HAUPTGEBÄUDE ERWEITERUNG

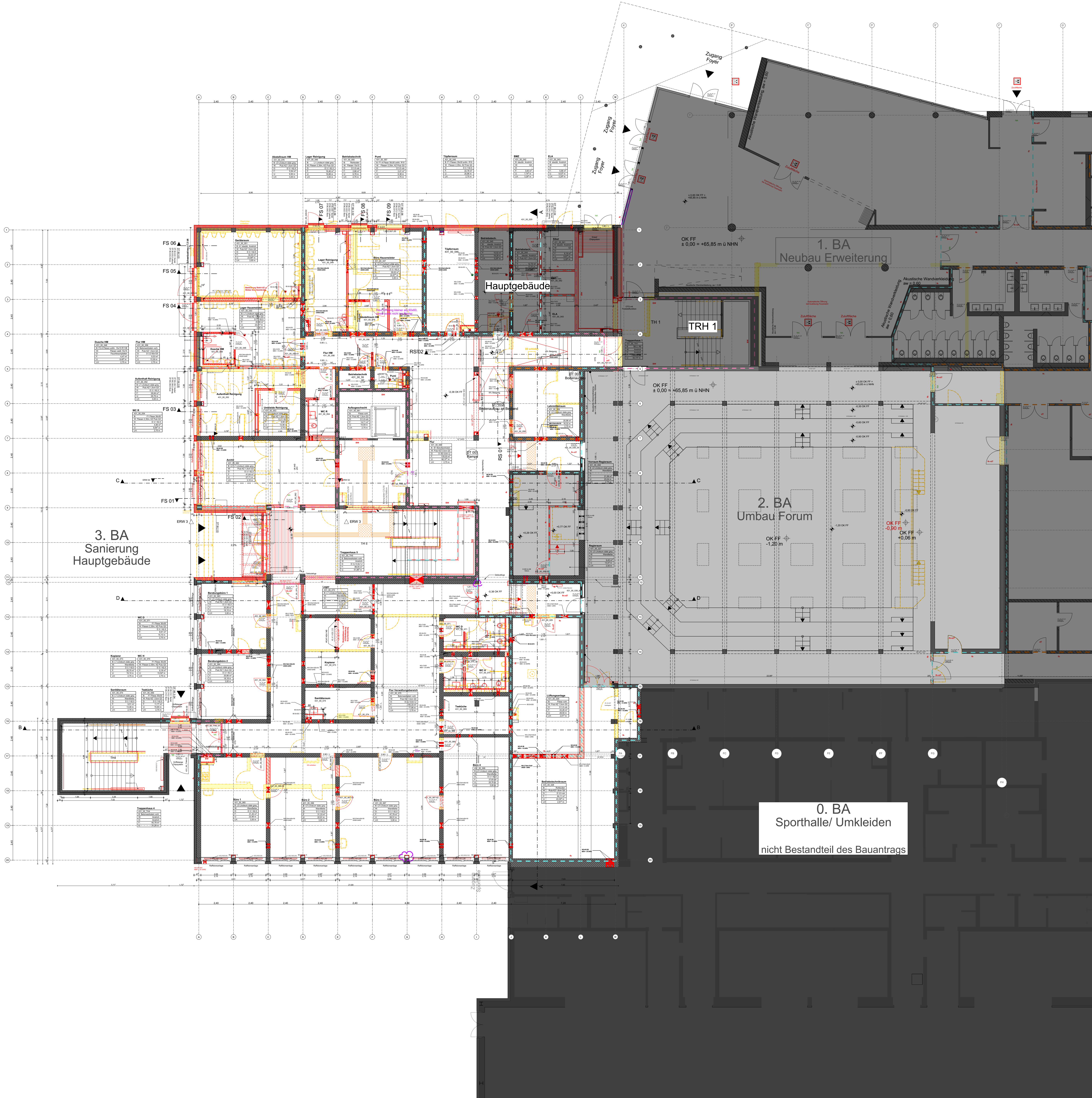
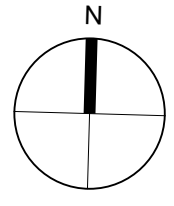

Alle Maße sind an der Baustelle vom ausführenden Unternehmer verantwortlich zu prüfen. Unklarheiten und Differenzen sind der Bauleitung sofort zu melden.

	Bestand		Abbruch		Neubau		Tragend
	Stahlbeton		Mauerwerk		Beton/Estrich		Nicht-tragend
	Porenbeton		GK-Wand		Dämmung hart		
	Holz		Naturstein		Dämmung weich		
	PV-Anlage						

OK	Oberkante	FF	Fertigfußboden		Hinweis: Änderung zum vorherigen Index
UK	Unterkante	RF	Rohfußboden		Hinweis: in Klärung
HK	Hinterkante	RD	Rohdecke		Lüftung
VK	Vorderkante	AD	abgehängte Decke		Sanitär
LH	Lichte Höhe	UZ	Unterzug		Elektro
BD	Bodendurchbruch (L/B)	UZ	Überzug		
DD	Deckendurchbruch (L/B)	FBH	Brüstungshöhe fertig		
WD	Wanddurchbruch (B/H)	RBH	Brüstungshöhe roh		
WS	Wandschleitz (B/H)	DV	Deckenversprung		

Info: Alle Öffnungsmaße gelten ab OK Fertigfußboden!

Brandschutz

	fh	feuerhemmend		Zuluftöffnung	
	fhH	hochfeuerhemmend		RWA-Öffnung	
	fb	feuerbeständig		Rauchabzug	
	BW	Brandwand bzw. Bauart Brandwand		NA	Notausgang
	nb	nichtbrennbare Baustoffe			
	se	schwerentflammbare Baustoffe			
	ne	normalentflammbare Baustoffe			
	dt	dicht schließende Tür			
	rDT	rauchdichte Tür, selbstschließend			
	fhT	feuerhemmende Tür, selbstschließend			
	fh-rDT	feuerhemmende Tür, rauchdicht und selbstschließend			

Hinweis: Änderung Hinweis: in Klärung Hinweis: Achtung / unklar

Estrich Neubau

	6,5 cm		6,0 cm		5,0 cm		4,0 cm
--	--------	--	--------	--	--------	--	--------

Import HLSK u. ELT	g	28.02.2024	Br. Bs.
Anpassung Decke, Änderung Türen	f	15.01.2024	Br. Bs.
Anpassung UZ Bestand	e	25.10.2023	Br. Bs.
Import Durchbrüche HLSK u. ELT, UZ Bestand	d	12.10.2023	Br. Bs.
Stahlbau, Rohbau Eingang, Durchbrüche, Trockenbau	c	01.09.2023	Br. Bs.
Ergänzung Stahlbau, Rohbau, Dusche HM	b	06.05.2023	Br. St.
Anpassung gemäß aktueller Planung	a	30.09.2022	Br. St.
Plan erstellt	-	24.01.2022	Pz. Dh. St.

ÄNDERUNGEN / ERGÄNZUNGEN

INDEX	DATUM	VERANLASSER

FREIGABE	DATUM	BAUPHYSIK	DATUM
HEIZUNG		FASSADE	
LÜFTUNG		STATIK	
KÄLTE		FÖRDERTECHNIK	
KLIMA		RAUMPLANUNG	
SANITÄR		PLANUNG	
STARKSTROM		BAULEITUNG	
SCHWACHSTROM			

BAUVORHABEN Sanierung und Erweiterung	ZEICHNUNGSBEZEICHNUNG Grundriss EG Hauptgebäude	ZEICHNUNGSNUMMER 431_Ausführung_A_00_HGB_1-100_g
ANTRAGSTELLER UND BAUHERR	PROJEKT-NR. 431	
UNTERSCHRIFT ENTWURFSVERFASSER	ÜBERSICHT	

BAUHERR
ImmobilienService der Stadt Mülheim an der Ruhr
Technisches Rathaus
Hans-Boeckler-Platz 5
45468 Mülheim an der Ruhr

GENERALPLANER
Hütténés GmbH Architekten
Rachstraße 21 - 25 | Tel.: (0208) 96009-0
45470 Mülheim an der Ruhr | Fax: (0208) 96009-99

INGENIEUR

PLANUNGSPHASE
Ausführungsplanung

BAUVORHABEN
Sanierung und Erweiterung
Ott-Park-Schule
Vom-Bock-Straße 51
45468 Mülheim an der Ruhr

BAUTEIL
Hauptgebäude

ZEICHNUNG Grundriss EG Hauptgebäude	MASSTAB 1:100
DATUM 15132_2023-10-06_LPS-HGB	ZEICHNUNGSNUMMER 431_Ausführung_A_00_HGB_1-100_g
NAME	PROJEKT-NR. 431
DATEI	INDEX g

ALLE MASSE SIND VERANTWORTLICH ZU PRÜFEN.
UNSTIMMIGKEITEN DER PLANUNG SIND DER
BAULEITUNG BEKANNTZUGEBEN

Stadt Mülheim an der Ruhr - für Bauleitung
Hans-Boeckler-Platz 5, 45468 Mülheim an der Ruhr
Tel.: (0208) 95-2330
Fax: (0208) 45-9230