

HAUPTGEBÄUDE ERWEITERUNG

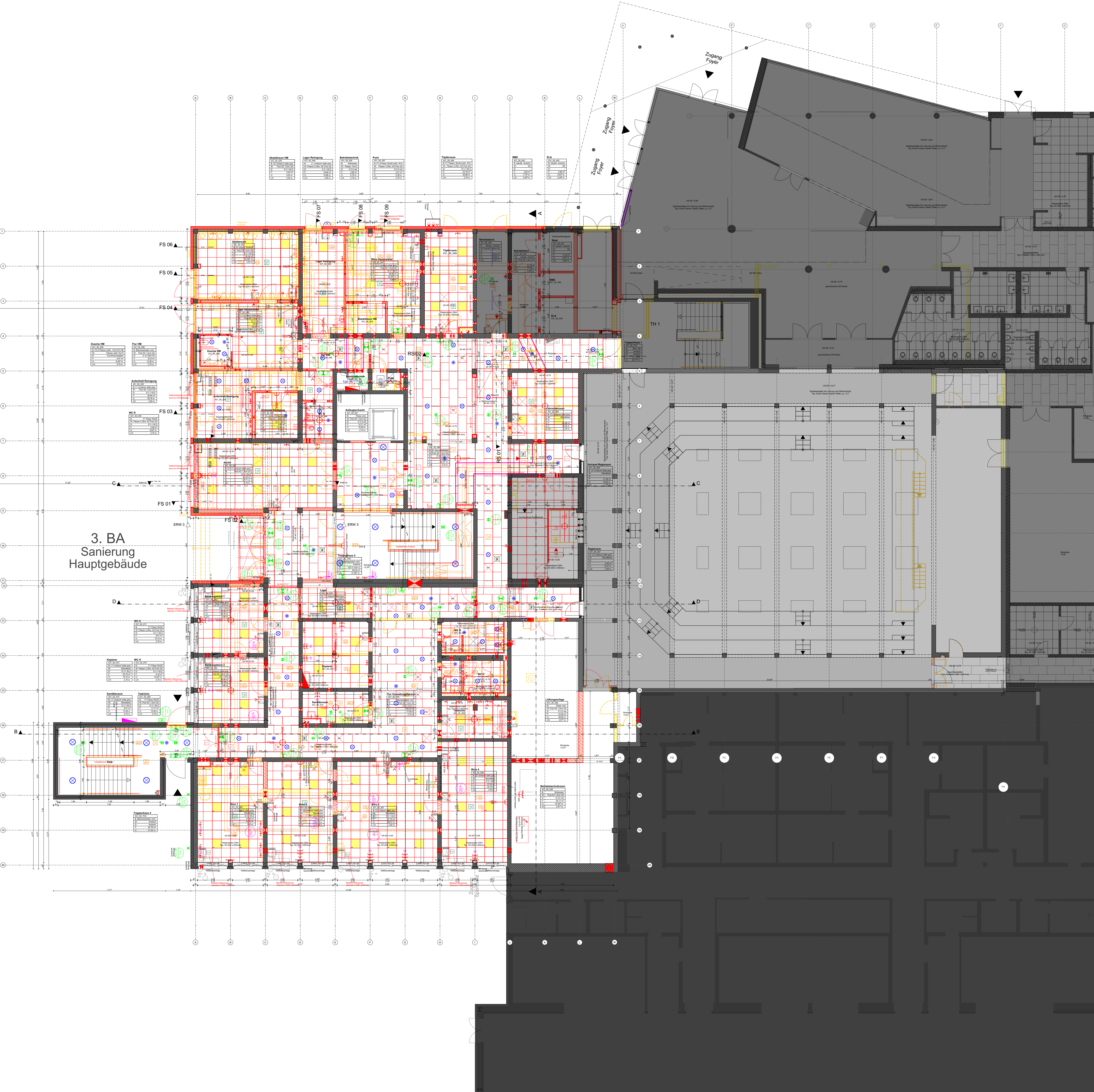
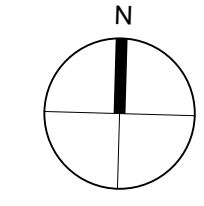

3. BA
Sanierung
Hauptgebäude

Alle Maße sind an der Baustelle vom ausführenden Unternehmer verantwortlich zu prüfen. Unklarheiten und Differenzen sind der Bauleitung sofort zu melden.

Bestand	Abbruch	Neubau	Tragend
Stahlbeton	Mauerwerk	Beton/Estrich	Nicht-tragend
Porenbeton	GK-Wand	Dämmung hart	
Holz	Naturstein	Dämmung weich	
PV-Anlage			

OK Oberkante	FF Fertigfußboden	Hinweis: Änderung zum vorherigen Index
UK Unterkante	RF Rohfußboden	Hinweis: in Klärung
HK Hinterkante	RD Rohdecke	Hinweis: in Klärung
VK Vorderkante	AD abgehängte Decke	Lüftung
LH Lichte Höhe	UZ Unterzug	Sanitär
BD Bodendurchbruch (L/B)	UZ Überzug	Elektro
DD Deckendurchbruch (L/B)	FBH Brüstungshöhe fertig	
WD Wanddurchbruch (B/H)	RBH Brüstungshöhe roh	
WS Wandschütz (B/T)	DV Deckenversprung	

Info: Alle Öffnungsmaße gelten ab OK Fertigfußboden

Bandschutz	feuerhemmend	Zulüftung
hfh	hochfeuerhemmend	RWA-Öffnung
BW	feuerbeständig	Rauchzug
nb	Brandwand bzw. Bauart Brandwand	Notausgang
se	nichtbrennbare Baustoffe	
ne	schwerentflammbare Baustoffe	
dt	normalentflammbare Baustoffe	
rt	dicht schließende Tür	
rdT	rauchdichte Tür, selbstschließend	
fht	feuerhemmende Tür, selbstschließend	
fh-rt	feuerhemmende Tür, rauchdicht und selbstschließend	

Hinweis: Änderung
 Hinweis: in Klärung
 Hinweis: Achtung / unklar

Rasterdecke OWA Typ: S3 (625 x 625mm)
 Sauerkrauplatten Typ: Troldtekt (1200 x 600 mm)

Elektrotechnik		Kommunikationstechnik	
Ausstrich mit ohne Orientierungsschild	1-fach Steckdose	Datenleiste für WAN	Datenleiste für LAN
Taster mit Orientierungsschild	2-fach Steckdose	HDML-Anschlussbuchse	Datenleiste für WAN
0V-Sensormerker für Laufuhrfunktion	CEI-Sensormerker IS-ISA	Datenleiste für WAN (Lichtmaß 68 mm Ø)	Datenleiste für LAN (Lichtmaß 68 mm Ø)
Jalousienmotor	3-fach Steckdose	Datenleiste für WAN (Lichtmaß 68 mm Ø)	Datenleiste für LAN (Lichtmaß 68 mm Ø)
Festnetztelefon 230V / 400V	4-fach Steckdose	Datenleiste für WAN (Lichtmaß 68 mm Ø)	Datenleiste für LAN (Lichtmaß 68 mm Ø)
Phosphormerker (Lichtmaß 68 mm Ø)	Antennensteckdose	Datenleiste für WAN (Lichtmaß 68 mm Ø)	Datenleiste für LAN (Lichtmaß 68 mm Ø)
Unterverteilung	Antenne & Sensormerker	Datenleiste für WAN (Lichtmaß 68 mm Ø)	Datenleiste für LAN (Lichtmaß 68 mm Ø)
Potentialbegrenzungsbaustein	E-Anschluss 230V / 400V	Datenleiste für WAN (Lichtmaß 68 mm Ø)	Datenleiste für LAN (Lichtmaß 68 mm Ø)
CEI-Mit-Deckel	ELK-Ladep. Elektro (Lichtmaß 175 mm Ø) Antriebsstrom: 1000 VA	Datenleiste für WAN (Lichtmaß 68 mm Ø)	Datenleiste für LAN (Lichtmaß 68 mm Ø)
KNO-Festnetz Flach	KNO-Tastensour Flach	Datenleiste für WAN (Lichtmaß 68 mm Ø)	Datenleiste für LAN (Lichtmaß 68 mm Ø)
KNO-Festnetz Stech	KNO-Tastensour Stech	Datenleiste für WAN (Lichtmaß 68 mm Ø)	Datenleiste für LAN (Lichtmaß 68 mm Ø)

Import HLSK u. ELT	g	28.02.2024	Br. Bs
Anpassung Decke, Änderung Türen	f	15.01.2024	Br. Bs
Anpassung UZ Bestand	e	25.10.2023	Br. Bs
Import Durchdringung HLSK u. ELT, UZ Bestand	d	12.10.2023	Br. Bs
Stahlbau, Rohbau, Eingang, Durchdringung, Trockenbau	c	01.09.2023	Br. Bs
Ergänzung Stahlbau, Rohbau, Dusche, HM	b	08.03.2023	Br. Sr
Plan erstellt	a	30.09.2022	Sr

ÄNDERUNGEN / ERGÄNZUNGEN	INDEX	DATUM	VERANLASSER

FREIGABE	DATUM	BAUPHYSIK	DATUM
HEIZUNG		FAKASKE	
LÜFTUNG		STATIK	
KÄLTE		FÖRDERTECHNIK	
KLIMA		RAUMPLANUNG	
SANITÄR		PLANUNG	
STARKSTROM		BAULEITUNG	
SCHWACHSTROM			

BAUVORHABEN: Sanierung und Erweiterung
 DECKENSPIEGEL 0. EG HAUPTGEBÄUDE
 ZEICHNUMMERNUMMER: 431_Ausführung_A_01_HGB_1-100_g

ANTRAGSTELLER UND BAUHERR: PROJEKT-NR. 431

ÜBERSICHT: Hauptgebäude, Erweiterung, Forum, Verbindungstrapezoid

UNTERSCHRIFT: ENTWURFSVERFASSER

BAUHERR: ImmobilienService der Stadt Mülheim an der Ruhr
 Technisches Rathaus
 Hans-Boeckler-Platz 5
 45468 Mülheim an der Ruhr

GENERALPLANER: Hütténés GmbH Architekten
 Reichspräsidentenstraße 21 - 25
 45470 Mülheim an der Ruhr
 Tel.: (0208) 96009-0
 Fax: (0208) 96009-99

INGENEUR: [Empty]

PLANUNGSPHASE: **Ausführungsplanung**

BAUVORHABEN: Sanierung und Erweiterung
 Ober-Parolk-Schule
 Von-Soos-Straße 51
 45468 Mülheim an der Ruhr

BAUTEIL: **Hauptgebäude**

ZEICHNUNG: **Deckenspiegel 0. EG Hauptgebäude**

MASSTAB: 1:100

GEZEICHNET	PLANSTAND	BLATT-GR.	ZEICHNUMMERNUMMER
		0,84 x 1,00	431_Ausführung_A_01_HGB_1-100_g

DATUM: [Empty]
 NAME: [Empty]
 DATEI: 15132_2023-10-06_LPS_HGB

ALLE MASSE SIND VERANTWORTLICH ZU PRÜFEN. UNSTIMMIGKEITEN DER PLANUNG SIND DER BAULEITUNG BEKANNTZUGEBEN.

ImmobilienService der Stadt Mülheim an der Ruhr
 Hans-Boeckler-Platz 5, 45468 Mülheim an der Ruhr
 TEL.: 0208 95-2300
 FAX: 0208 45-9230

PROJEKT-NR.: 431
 INDEX: g