

# HAUPTGEBÄUDE ERWEITERUNG

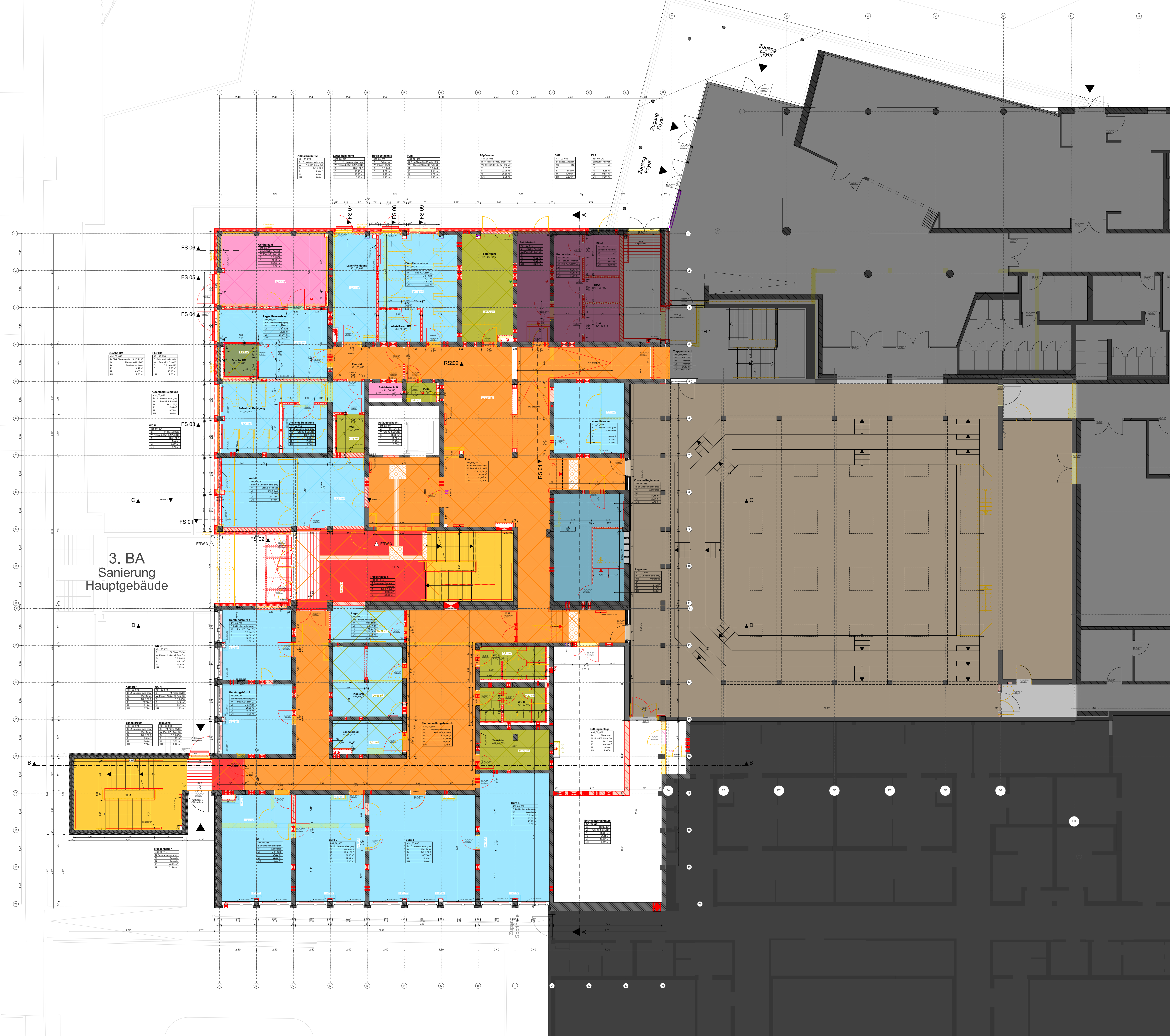

- Alle Maße sind an der Baustelle vom ausführenden Unternehmer verantwortlich zu prüfen. Unklarheiten und Differenzen sind der Bauleitung sofort zu melden.
- |            |            |               |               |
|------------|------------|---------------|---------------|
| Bestand    | Abbruch    | Neubau        | Tragend       |
| Stahlbeton | Mauerwerk  | Beton/Estrich | Nicht-tragend |
| Porenbeton | GK-Wand    | Dämmung hart  |               |
| Holz       | Naturstein | Dämmung weich |               |
| PV-Anlage  |            |               |               |
- 
- |                           |                          |  |
|---------------------------|--------------------------|--|
| OK Oberkante              | FF Fertigfußboden        | Hinweis: Änderung zum vorherigen Index |
| UK Unterkante             | RF Rohfußboden           | Hinweis: in Klärung                    |
| HK Hinterkante            | RD Röhrobock             | Lüftung                                |
| VK Vorderkante            | AD abgehängte Decke      | Sanitär                                |
| LH Lichte Höhe            | UZ Unterzug              | Elektro                                |
| BD Bodendurchbruch (L/B)  | UZ Überzug               |  |
| DD Deckendurchbruch (L/B) | FBH Brüstungshöhe fertig |  |
| WD Wanddurchbruch (B/H)   | RBH Brüstungshöhe roh    |  |
| WS Wandschleitz (B/H)     | DV Deckenversprung       |  |
- Info: Alle Öffnungsmaße gelten ab OK Fertigfußboden!
- |             |  |               |
|-------------|--|---------------|
| Brandschutz | feuerhemmend                                       | Zuluftöffnung |
| fh          | hochfeuerhemmend                                   | RWA-Öffnung   |
| fh          | feuerbeständig                                     | Rauchabzug    |
| BW          | Brandwand bzw. Bauart Brandwand                    | NA Notausgang |
| nb          | nichtbrennbare Baustoffe                           |               |
| se          | schwerentflammbare Baustoffe                       |               |
| ne          | normalentflammbare Baustoffe                       |               |
| dt          | dicht schließende Tür                              |               |
| rdt         | rauchdichte Tür, selbstschließend                  |               |
| fh-t        | feuerhemmende Tür, selbstschließend                |               |
| fh-rt       | feuerhemmende Tür, rauchdicht und selbstschließend |               |
- Hinweis: Änderung    Hinweis: in Klärung    Hinweis: Achtung / unklar

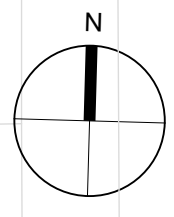
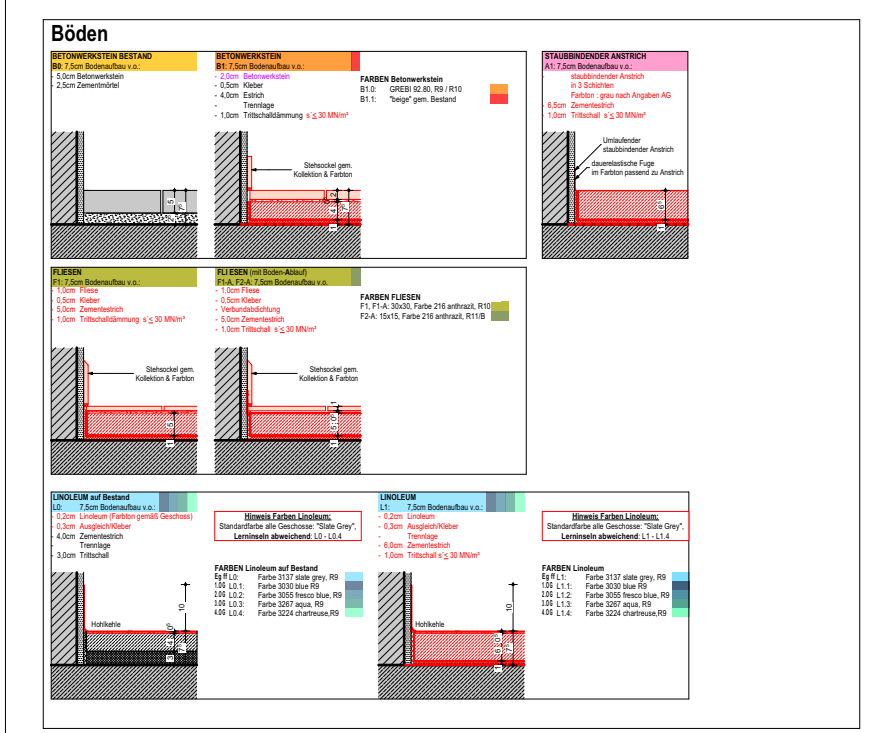

Import HSK u. ELT	g	28.02.2024	Br, Bs
Anpassung Decke, Änderung Türen	f	15.01.2024	Br, Bs
Anpassung UZ Bestand	e	25.10.2023	Br, Bs
Import Durchbrüche HSK u. ELT, UZ Bestand	d	12.10.2023	Br, Bs
Stahlbau, Rohbau Eingang, Durchbrüche, Trockenbau	c	01.09.2023	Br, Bs
Ergänzung Stahlbau, Rohbau, Dusche HM	b	05.03.2023	Br, Sr
Plan erstellt	a	30.09.2022	Sr
Plan erstellt	-	02.08.2022	Sr

ÄNDERUNGEN/ERGÄNZUNGEN	INDEX	DATUM	VERANLASSER
HEIZUNG			BAUPHYSIK
LÜFTUNG			FACSADE
KÄLTE			STATIK
KLIMA			FÖRDERTECHNIK
SANITÄR			RAUMPLANUNG
STARKSTROM			PLANUNG
SCHWACHSTROM			BAULEITUNG

BAUVORHABEN <b>Sanierung und Erweiterung</b>	ZEICHNUNGSBEZEICHNUNG <b>Bodenspiegel EG Hauptgebäude</b>	ZEICHNUNGSNUMMER 431_Ausführung_A_00_HGB_1-100.g
ANTRAGSTELLER UND BAUHERR	PROJEKT-NR. <b>431</b>	
UNTERSCHRIFT ENTWURFSVERFASSER		

BAUHERR  
ImmobilienService der Stadt Mülheim an der Ruhr  
Technisches Rathaus  
Hans-Boeckler-Platz 5  
45468 Mülheim an der Ruhr

GENERALPLANER  
**Hütténés** GmbH Architekten  
Rheinstraßenstraße 21 - 25 Tel.: (0208) 96009-0  
45470 Mülheim an der Ruhr Fax: (0208) 96009-99

INGENIEUR

PLANUNGSPHASE  
**Ausführungsplanung**

BAUVORHABEN Sanierung und Erweiterung  
Ott-Park-Schule  
Von-Sock-Straße 51  
45468 Mülheim an der Ruhr

BAUTEIL  
**Hauptgebäude**

ZEICHNUNG  
**Bodenspiegel EG Hauptgebäude**

MASSTAB  
1:100

GEZEICHNET	PLANSTAND	BLATT - GR.	ZEICHNUNGSNUMMER
		0,84 x 1,00	431_Ausführung_A_00_HGB_1-100.g
DATUM			PROJEKT-NR.
DATEI	15132_2023-10-06_LPS-HGB		<b>431</b>
ALLE MASSE SIND VERANTWORTLICH ZU PRÜFEN. UNSTIMMIGKEITEN DER PLANUNG SIND DER BAULEITUNG BEKANNTZUGEBEN			INDEX <b>g</b>

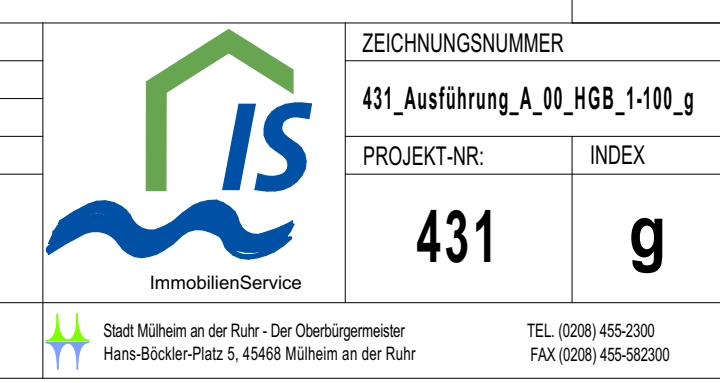

Stadt Mülheim an der Ruhr - für den Auftraggeber  
Hans-Boeckler-Platz 5, 45468 Mülheim an der Ruhr  
TEL: (0208) 95-0300  
FAX: (0208) 95-9230