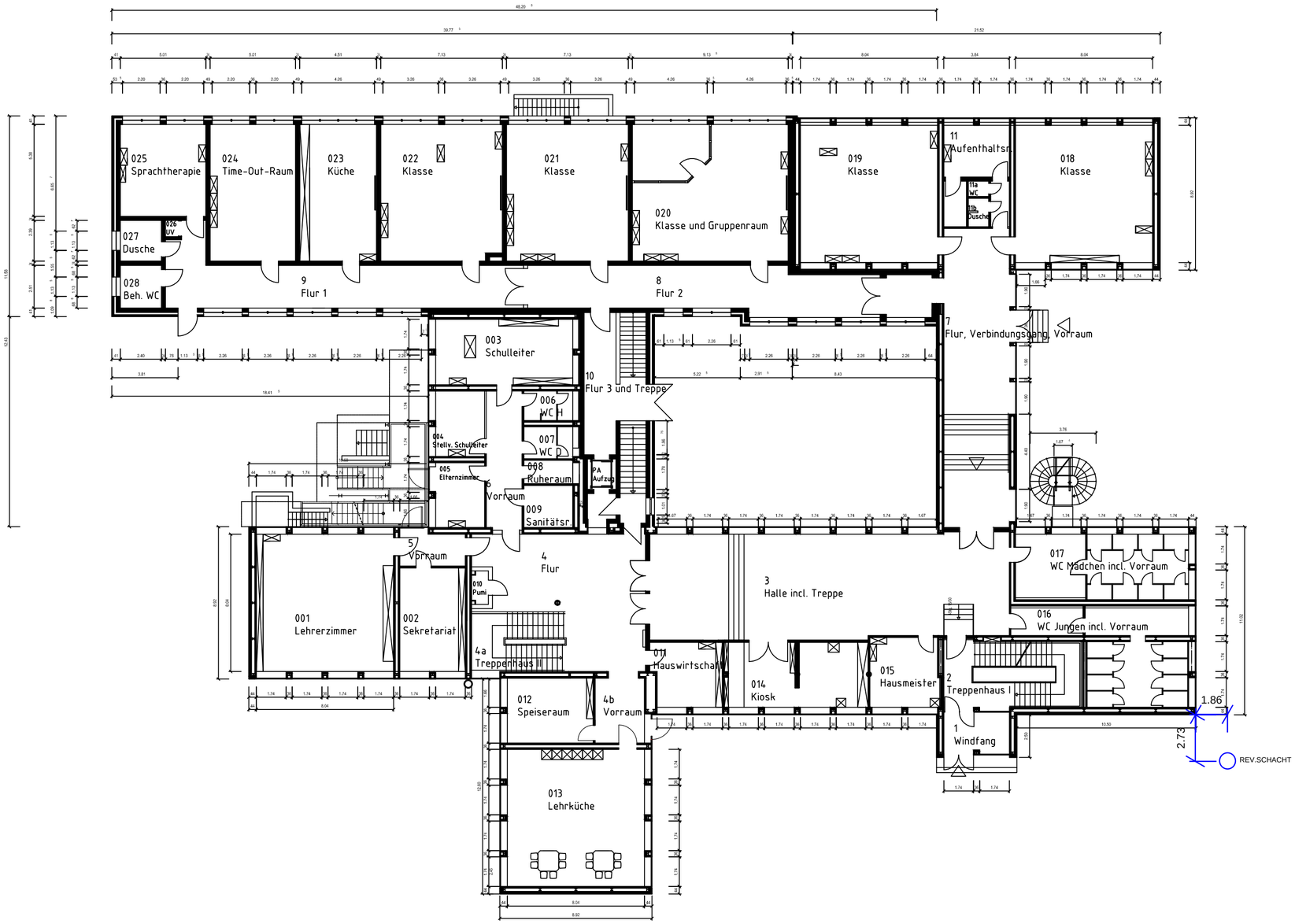

Wilhelm-Busch-Förderschule Springweg 21-23	Mst. 1:200
	Datum Juli.2015
	Projekt-Nr.
Bestandsplan Erdgeschoss	ID_NR. 388
	Gezeichnet:
	Blatt - Gr. DIN A2
388_Bestandsplan_00_1-200.dwg	

ImmobilienService der Stadt Mülheim an der Ruhr

Stadt Mülheim an der Ruhr
Der Oberbürgermeister
ImmobilienService
Hans-Böckler-Platz 5
45468 Mülheim an der Ruhr
Tel.: 0208 / 455 - 2300
Fax.: 0208 / 455 - 582300
Email: is@muelheim-ruhr.de