15132 / Otto-Pankok-Schule - FORUM
Von-Bock-Str. 81 in 45468 Mülheim an der Ruhr

Hütténes GmbH Architekten
Architektur + Projektsteuerung

Nr.	Bezeichnung	Start	Ende	Dauer
1	Dach HG für PV Anlage	04.03.2024	17.06.2024	70t
2	PV Anlage	17.05.2024	15.07.2024	40t
3	Dach über 6.OG (ohne PV-Anlage) sowie Restarbeiten, Gründach und Terrassen	17.05.2024	25.10.2024	113t
4	Umbau BE für Sanierung HG	13.06.2024	17.07.2024	25t
5	Stillegung HG - Heizung(Entleerung), Wasseranschlüsse, Strom für Entkernung HG	08.07.2024	17.07.2024	8t
6	Neuer Wasseranschluss bzw. Redimensionierung (RWW)	08.07.2024	17.07.2024	8t
7	Rückbau alter Wasseranschluss RWW	18.07.2024	07.08.2024	15t
8	Entkernung / Schadstoffsanierung	18.07.2024	14.10.2024	62t
9	Rohbau - Eingriffe in den Bestand	15.08.2024	09.12.2024	81t
10	Zeitfenster TGA Rohinstallationen	15.10.2024	10.01.2025	60t
11	Fassaden HG - nur EG	10.12.2024	27.03.2025	75t
12	Restleistungen Außenanlagen Schulhof HG oberer Teil - u.a. Fassadenanschluß 1,5m Streifen und Nebenzugang Von-Bock-Str.	28.03.2025	13.05.2025	30t
13	**Ausbau**	**15.10.2024**	**21.08.2025**	**213t**
14	Inbetriebnahmen, SV-Abnahmen	22.08.2025	07.10.2025	32t
15	Inbetriebnahme Hauptgebäude bzw. Gesamtkomplex	08.10.2025	08.10.2025	

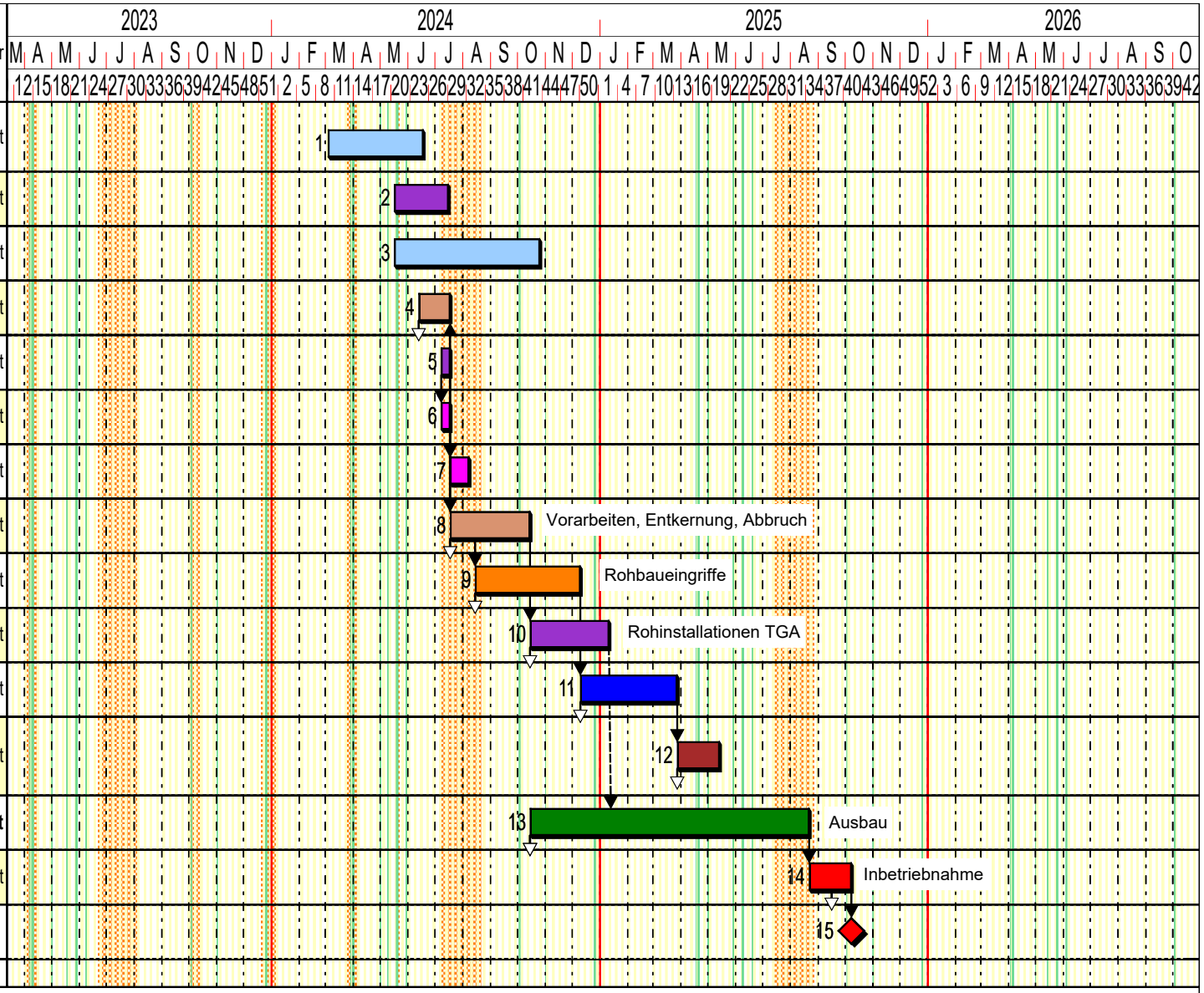

Firmen

- Dachabdichtung / Dachaufbau
- TGA
- BE, Erdbau, Herrichtung Baufeld
- Versorger
- Abbruch
- Rohbau
- Dach/Fassaden übergeordnet
- Außenanlagen + Freianlagen
- Ausbau übergeordnet
- Meilensteine / Hinweise

Meilenstein Formen

- Raute

UH 14.12.2023