

Ansicht 1

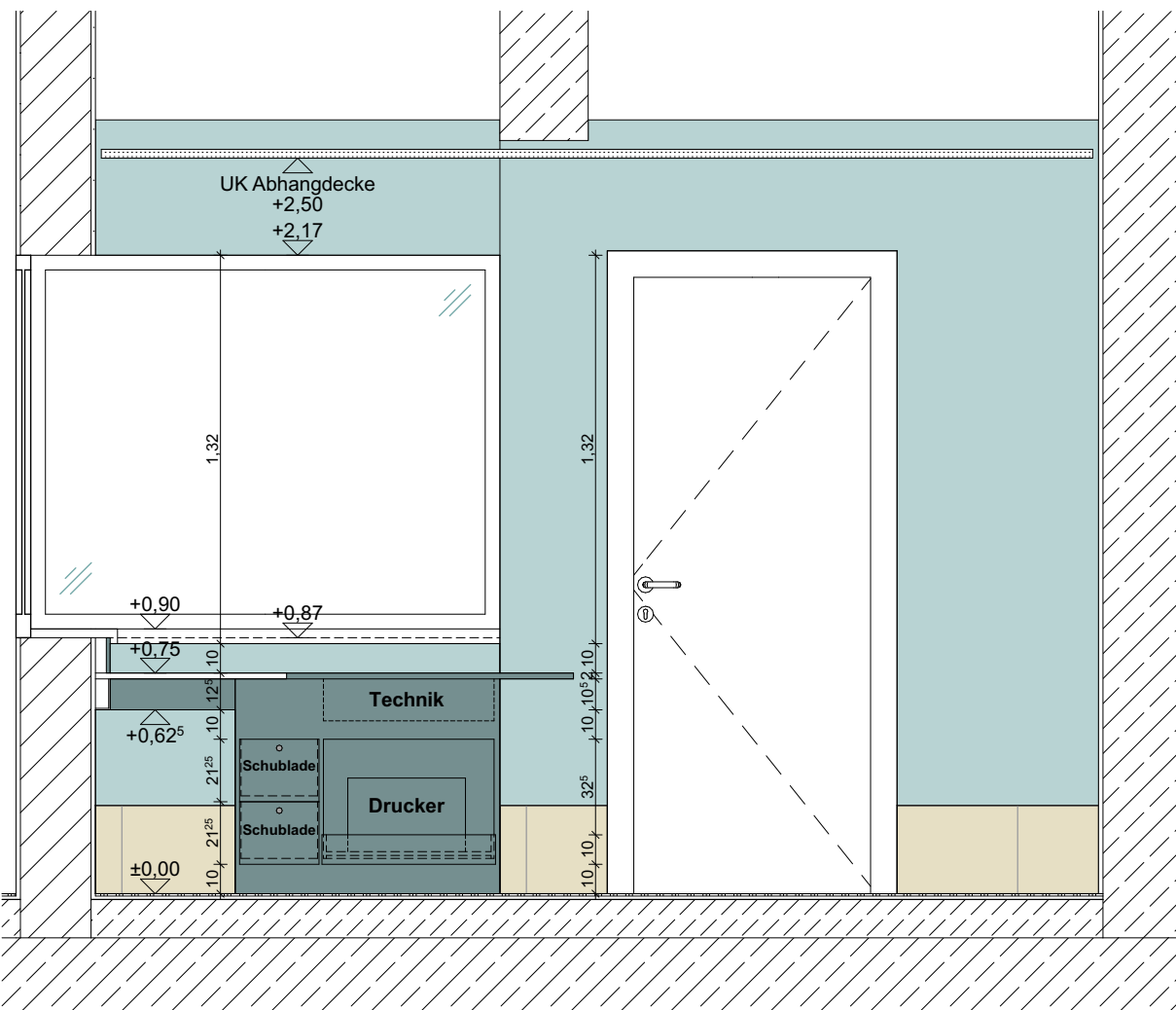

Ansicht 3

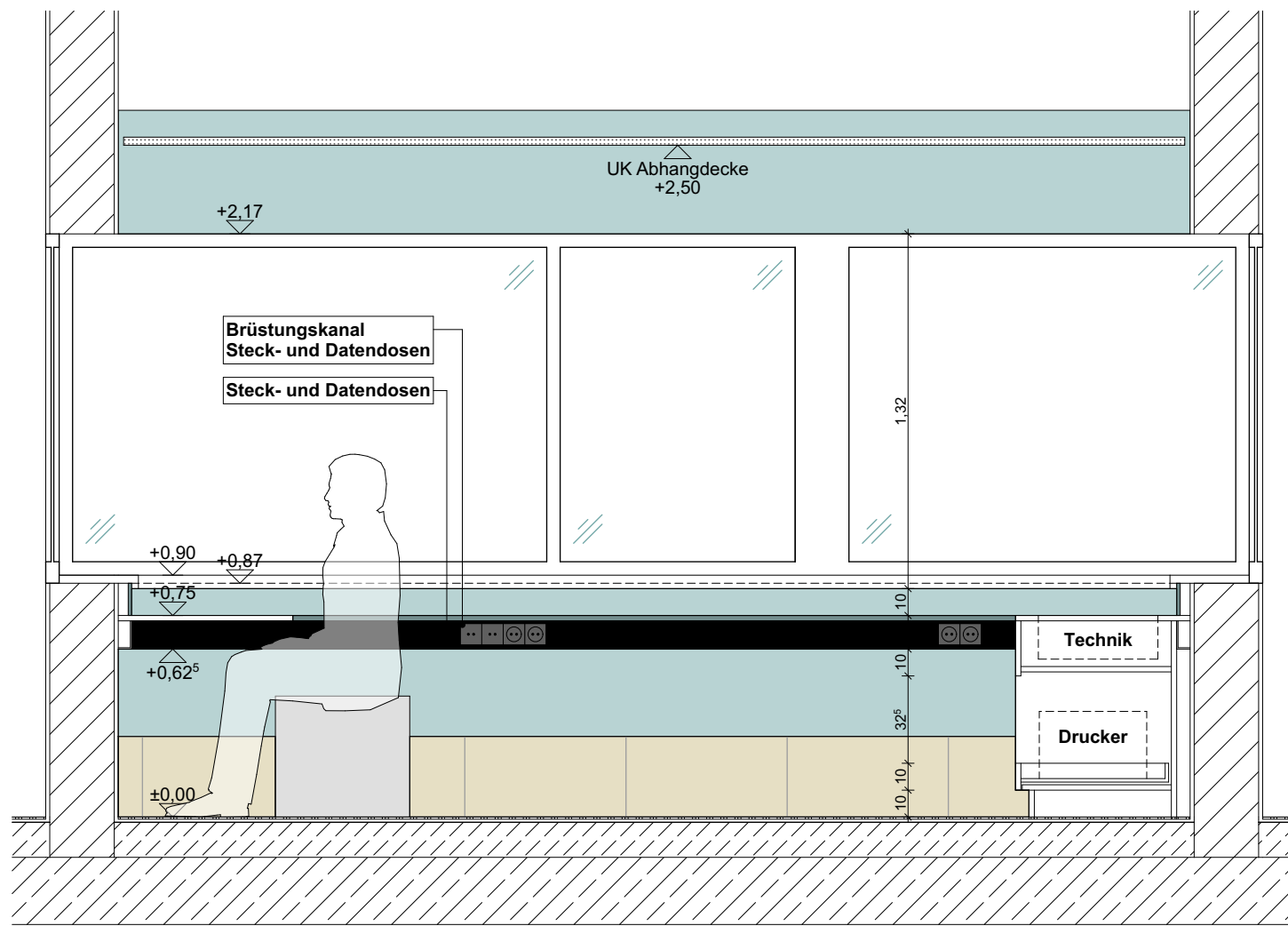

Ansicht 2

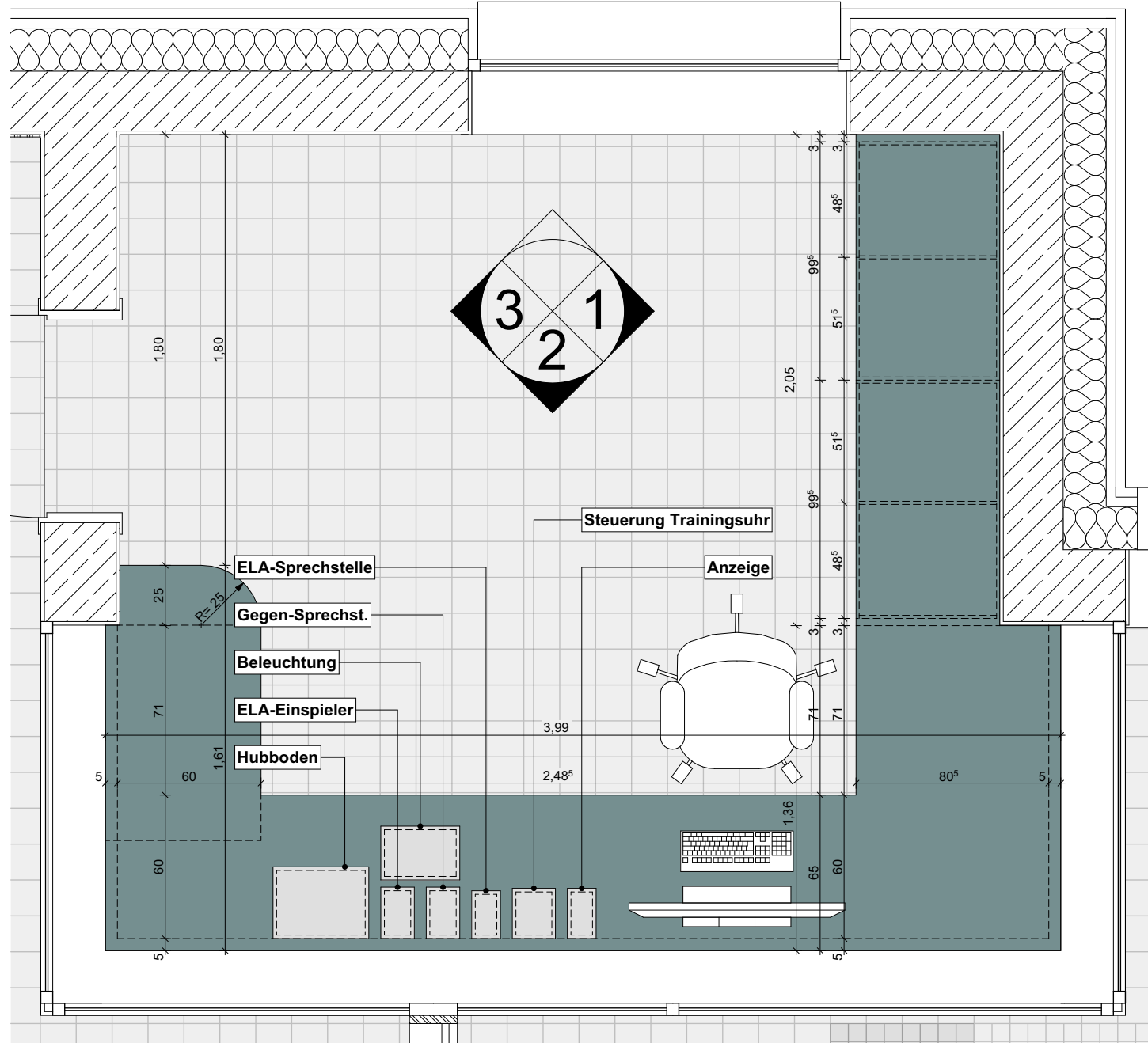

Grundriss - Badeaufsicht

## Legende

	Bestand	RR	Regenrohr
	Abbruch	BRH	Brüstungshöhe (Höhe über OKFF)
	WU-Beton		Hinweise auf Detailpunkte
	KS-Steine		OKF und allgem. Höhenangaben
	Stahlbeton		OKR und UKR
	Dämmung		Schnittführung
	Wärmedämmsystem		Bodeneinlauf (BE)
	Leichtbauwände, allgemein		Öffnungsmaße (Höhe über OKFF)
	Estrich		

DIESER PLAN IST NUR GÜLTIG IN VERBINDUNG MIT DER STATIK! ALLE ANGEgebenEN MAßE SIND VOR ORT ZU PRÜFEN!

Index	Art der Änderung	Name	Datum

Projektnummer:	Projektname:
G20063	Mülheim an der Ruhr - Neubau Heißenener Bad

Planinhalt: Details Badeaufsicht					Plan - Nr. G20063-5-A80-X07.12-f00-
Arch.	Leistungsphase: LPH 5	Maßstab: 1:25	Blattgröße: DIN A2	Gezeichnet von: AS	Gezeichnet am: 22.01.2026



Bauherr:	Stadtverwaltung Mülheim an der Ruhr	Tel:	+49 208 455 2300
	-26- ImmobilienService	Fax:	+49 208 455 5852 05
	Hans-Böckler-Platz 5, 45468 Mülheim an der Ruhr	Mail:	info@muelheim-ruhr.de

G20063-5-A80-X07.12-f00-

Plan - Nr.