

Schnitt - S01

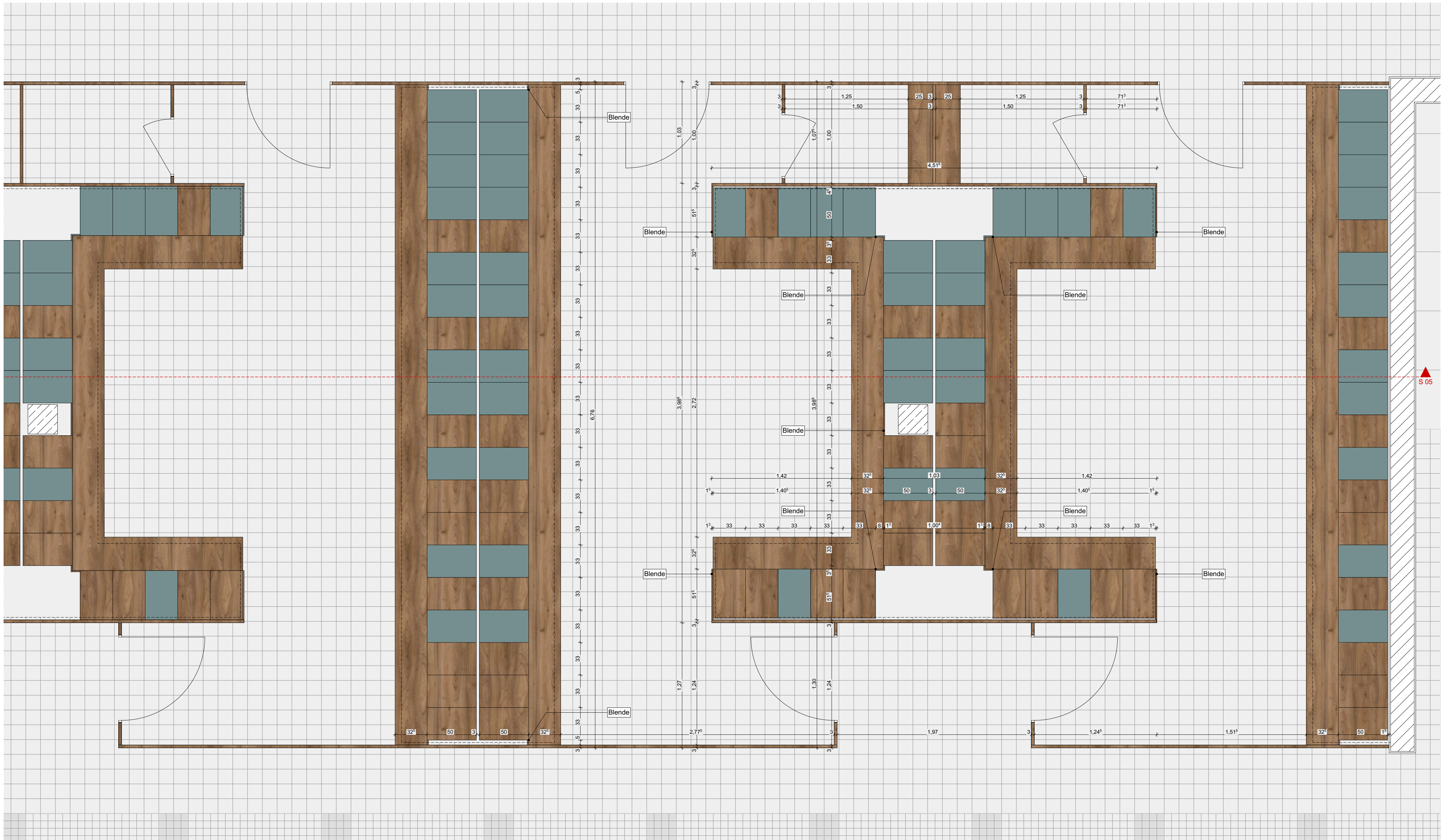

Grundriss Erdgeschoss - Sammelumkleiden

## Legende

- |                           |     |                                |
|---------------------------|-----|--------------------------------|
| Bestand                   | RR  | Regenrohr                      |
| Abbruch                   | BRH | Brüstungshöhe (Höhe über OKFF) |
| WU-Beton                  | ○   | Hinweise auf Detailpunkte      |
| KS-Steine                 | ⊕   | OKF und allgem. Höhenangaben   |
| Stahlbeton                | ⬇   | OKR und UKR                    |
| Dämmung                   | ▲   | Schnittführung                 |
| Wärmedämmsystem           | ▬   | Bodeneinlauf (BE)              |
| Leichtbauwände, allgemein | ⊕   | Öffnungsmaße (Höhe über OKFF)  |
| Estrich                   |     |                                |

DIESER PLAN IST NUR GÜLTIG  
IN VERBINDUNG MIT DER STATIK !

ALLE ANGEGEBENEN MAßE SIND  
EIGENVERANTWÖRTLICH VOR ORT  
ZU PRÜFEN !

Index	Art der Änderung	Name	Datum
-------	------------------	------	-------

Projektnummer:      Projektname:

G20063      Mülheim an der Ruhr - Neubau Heißenener Bad

Planinhalt: Details Sammelumkleiden				Plan - Nr. G20063-6-A80-X07.03-f00-
Arch.	Leistungsphase: LPH 5	Maßstab: 1:25, 1:50	Blattgröße: DIN A1	Gezeichnet von: AS
	Gezeichnet am: 22.01.2026			



Bauherr/-in      Architekt

Ort, Datum      Ort, Datum