

2 9,36 0,52 18,08⁵ 3,46⁵ 0,42⁵ 6,13⁵

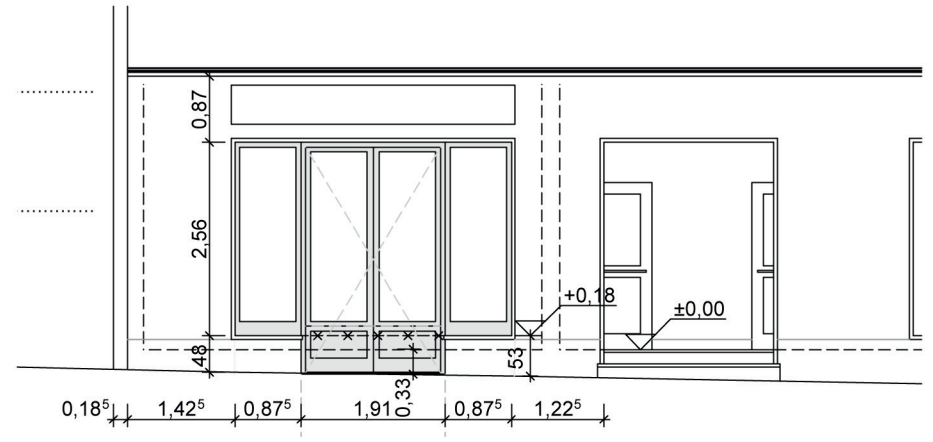
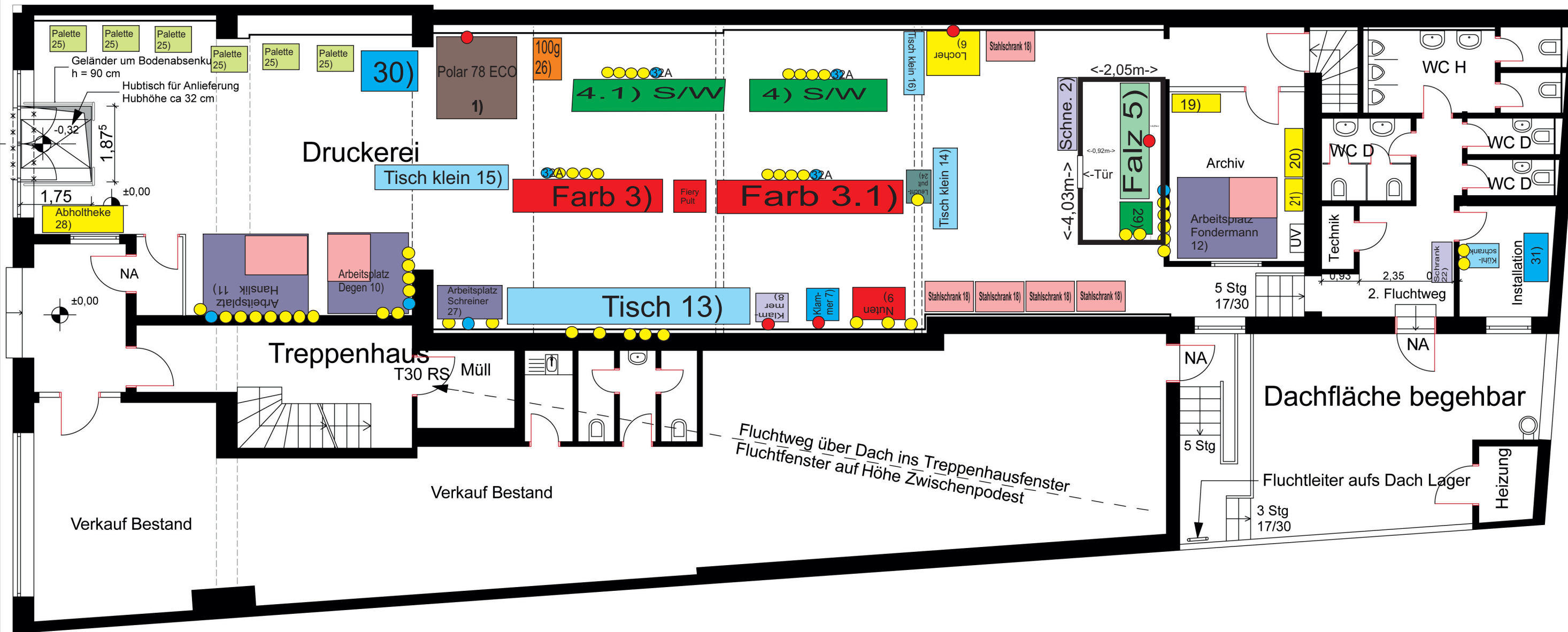

Ansicht Ladenfront 1:100

Mühlheim, den

Bauherr IS

Hanswerner Meyer
Eigentümer Löhstr. 16

Georg Meese
Architekt

ARCHITEKT: G. Meese & Partner Merkurstr. 2 41564 Kaarst	BAUHERR: Immobilienervice der Stadt Mülheim Hans Böcklerplatz 5 45466 Mülheim a.d. Ruhr	BAUVORHABEN: Städtische Druckerei Mülheim Löhstr. 16 45468 Mülheim a.d. R.	IND. Text	Datum	PLAN: Erdgeschoss Bauantrag vom 31.1.2014	ZEICH - NR: 4.01 DATUM: 28.01.2014	INDEX: - MASSTAB: 1:100
---	---	--	-----------	-------	---	--	----------------------------------

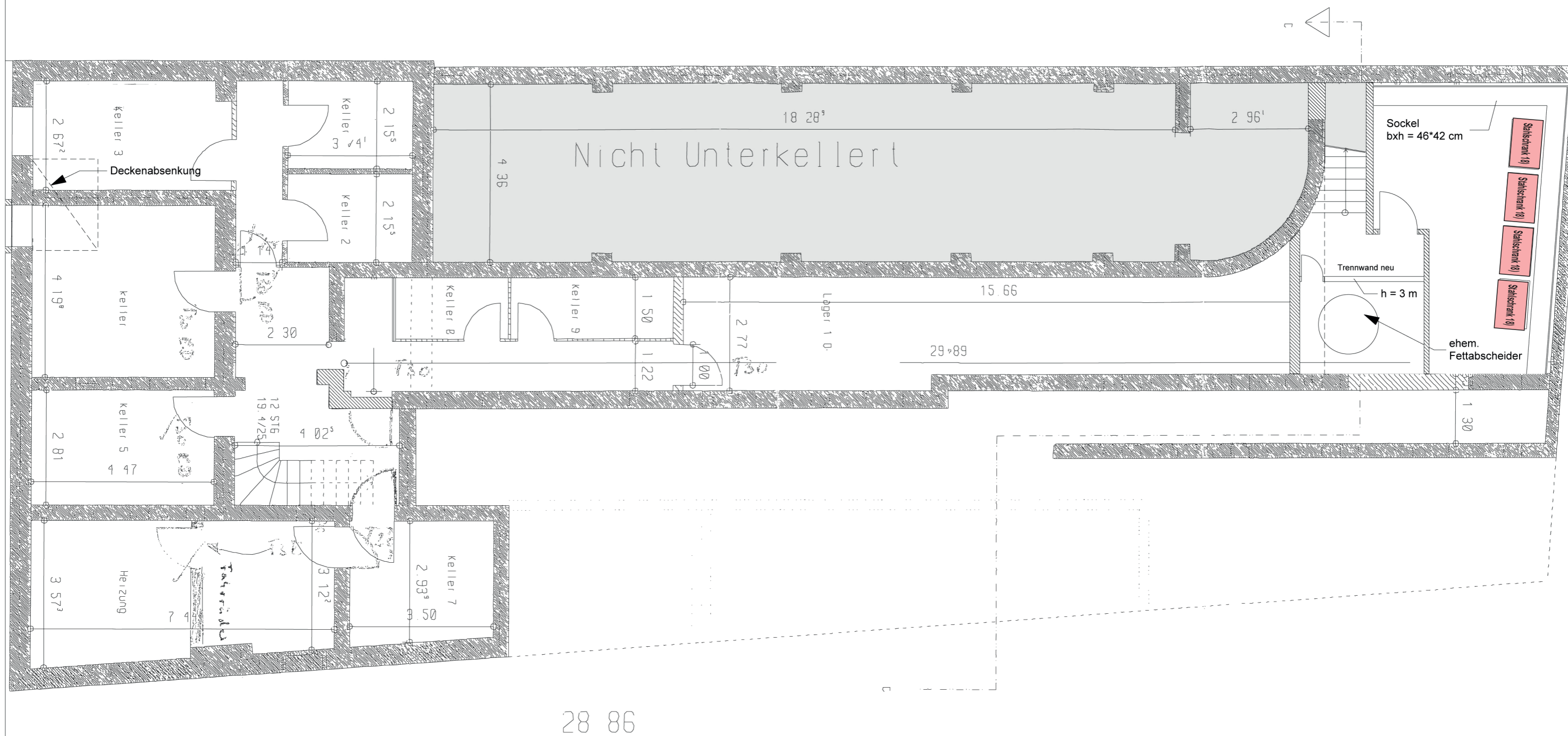

28 86

Mühlheim, den

Bauherr IS

Hanswerner Meyer
Eigentümer Löhstr. 16

Georg Meese
Architekt

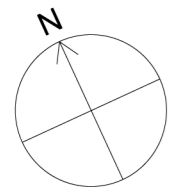

ARCHITEKT:
G. Meese & Partner
Merkurstr. 2
41564 Kaarst

BAUHERR:
**Immobilienervice der
Stadt Mühlheim**
Hans Böcklerplatz 5
45466 Mühlheim a.d. Ruhr

BAUVORHABEN:
**Städtische Druckerei
Mühlheim**
Löhstr. 16
45468 Mühlheim a.d. R.

IND.	Text	Datum

PLAN:
Kellergeschoss
Bauantrag vom
31.1.2014

ZEICH - NR.:
4.02

DATUM:
28.01.2014

INDEX:
-

MASSTAB:
1:100