

Anforderungen Türlemente:	
Konstruktion:	Tür
Material:	Aluminium
Oberfläche:	Farbe E6/C32 hell
Oberflächenveredelung:	Pulverbeschichtet
Beschläge Art:	?

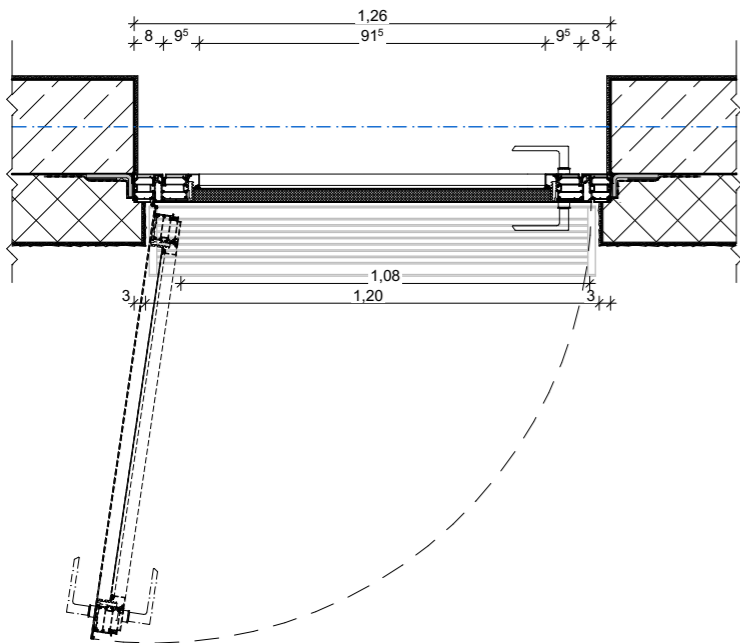

Wandaufbau, EG WDVS

- 1,5 cm Kalkzementputz
- 24,0 cm Mauerwerk KS
- 0,5 cm bituminöse Abdichtung
- 18,0 cm Wärmedämmung EPS WLS 035
- gem. GEG, vollflächig geklebt
- 1,0 cm Feinputz als organischer Oberputz
- DIN 18558 mit sanddämmender Oberfläche, schlagregenfest, wasserdampfdurchlässig, Fa. Sto o.g.w. Siliconharz-Fassadenfarbe, Farbton: ???
- Armierung

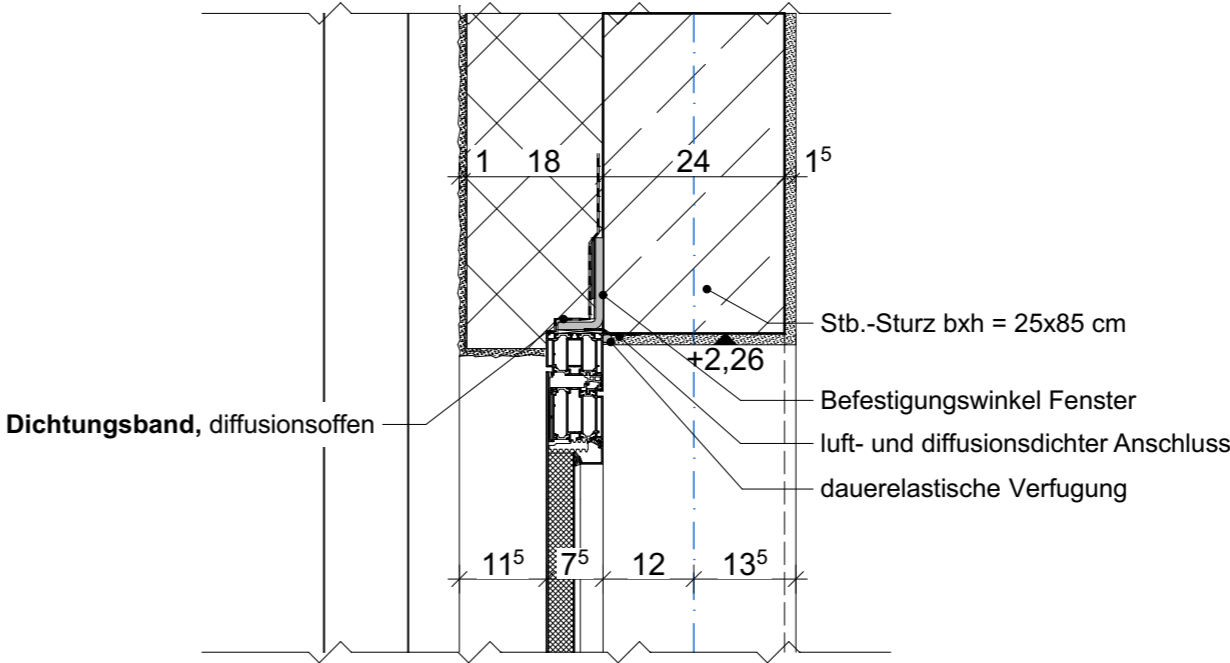

Dichtungsband, diffusionsoffen

Stb.-Sturz b x h = 25x85 cm

Befestigungswinkel Fenster

luft- und diffusionsdichter Anschluss

dauerelastische Verfugung

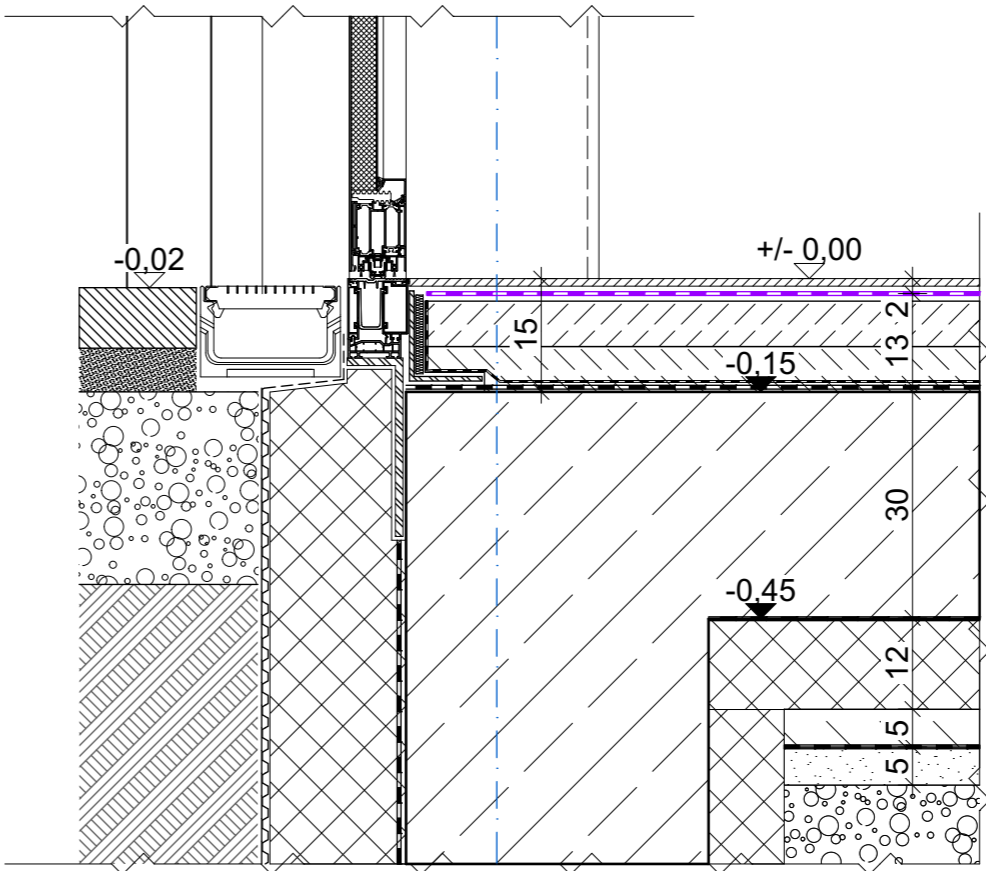

Türendetail 1:10

Türendetail 1:20

Projektname: Mülheim an der Ruhr - Ersatzneubau Heißener Hallenbad		Proj.-Nummer: G20063	Gezeichnet am: 10.04.2024
Bauherr: Stadtverwaltung Mülheim an der Ruhr -26- ImmobilienService Hans-Böckler-Platz 5 45468 Mülheim an der Ruhr Tel. +49 208 455 2300 Fax +49 208 455 5852 05		Gezeichnet von: LO	Maßstab: 1:50/ 1:20
Datum/Unterschrift		Plan-Nr. G20063-6-A80-X02.13-f00-	Gezeichnet von: LO
Index		Planinhalt	Maßstab: 1:50/ 1:20
Art der Änderung		Name	Verteiler
Datum		Name	Verteiler
Details Außentür T0.25-1			