

Ansicht M1:50

Anforderungen Fensterelemente:	
Konstruktion:	Pfosten-Riegel-Fassade, Schiebetürelement
Material:	Aluminium
Oberfläche:	Farbe E6/C32 hell
Oberflächenveredelung:	Pulverbeschichtet
Verglasung:	Dreifach-Isolierglas, UW ≤ 1,0 gem. GEG
g-Wert:	≤ 0,6 gem. GEG
Außenliegender Sonnenschutz:	nein
Beschläge Art:	Festverglasung, Schiebetürelement

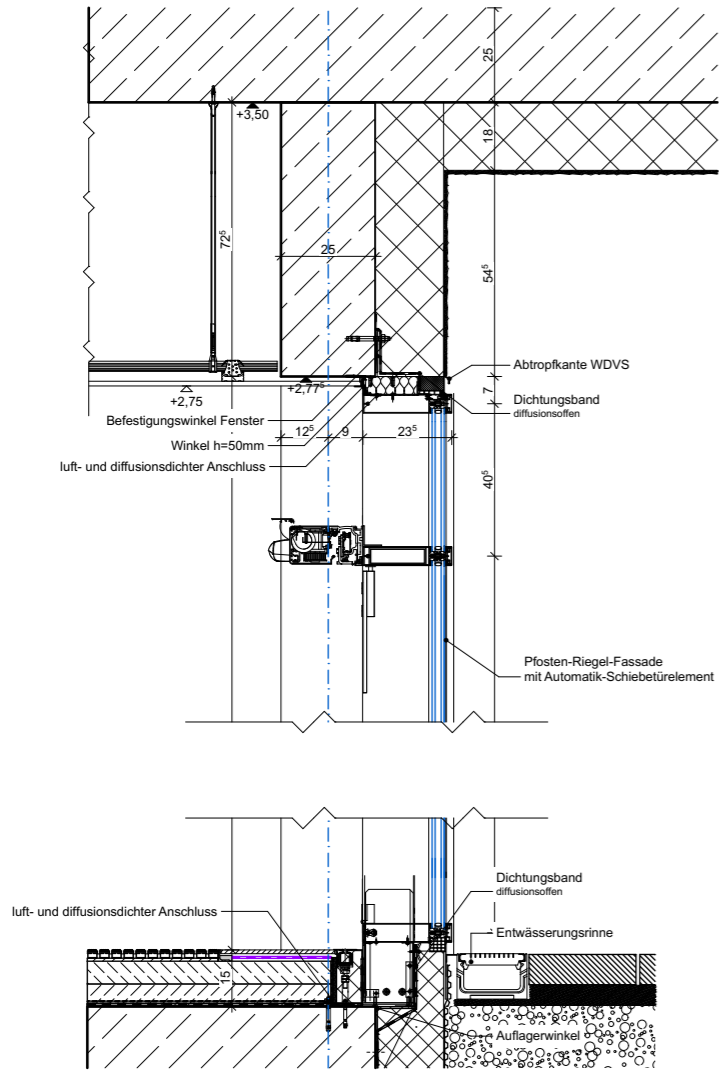

Details M1:20

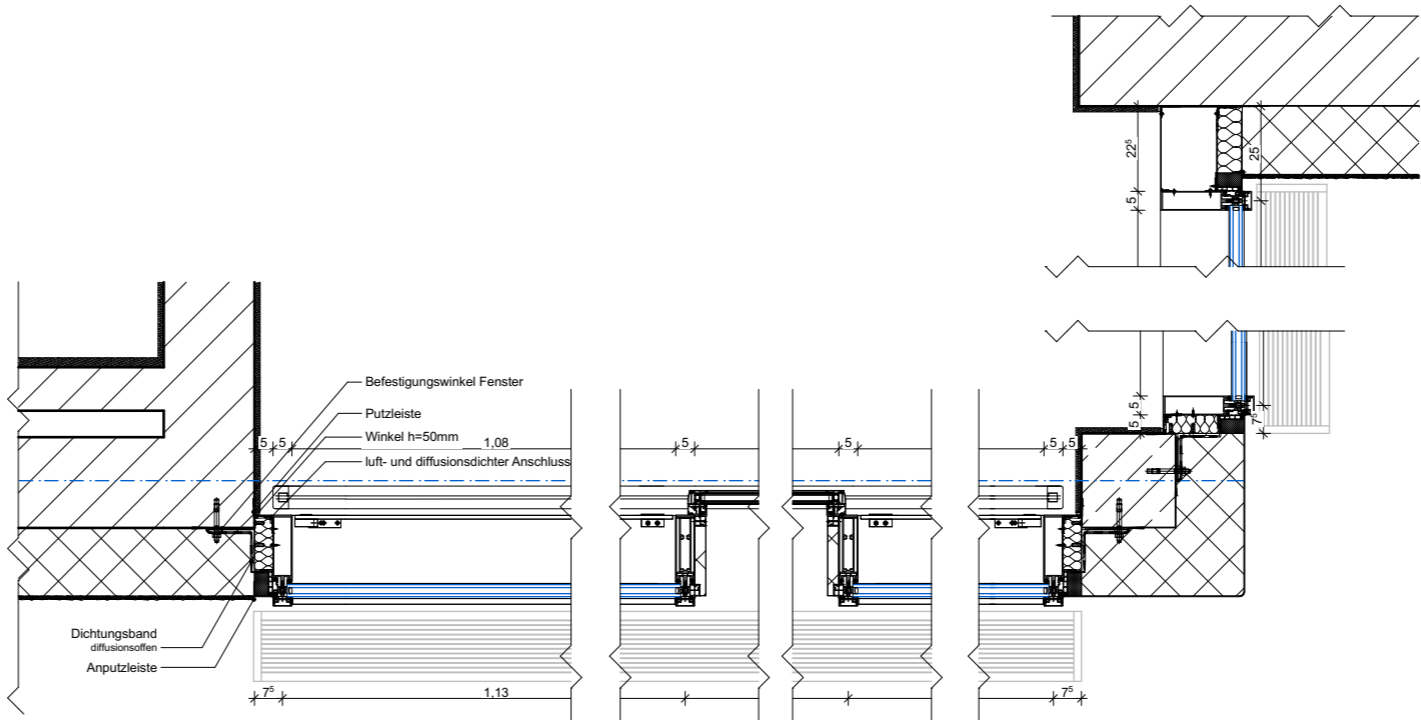

Projektname: Mülheim an der Ruhr - Ersatzneubau Heißener Hallenbad	Gezeichnet am:	10.04.2024	Proj.-Nummer:	G20063
	Maßstab:	1:50/ 1:20	Gezeichnet von:	LO
	Plan-Nr.	G20063-6-A80-X02.10-101-	Details Eingangsbereich Windfang	
	Planinhalt			
Bauherr: Stadtverwaltung Mülheim an der Ruhr -26- ImmobilienService Hans-Böckler-Platz 5 45468 Mülheim an der Ruhr Tel. +49 208 455 2300 Fax +49 208 455 5852 05	Datum/Unterschrift		Index	Art der Änderung
			Name	Datum
			Verteiler	