

Wandaufbau, EG WDVS

- 1,5 cm Kalkzementputz
- 24,0 cm Mauerwerk KS
- 0,5 cm bituminöse Abdichtung
- 18,0 cm Wärmedämmung EPS WLS 035, WAP gem. GEG, vollflächig geklebt
- 1,0 cm Feinputz als organischer Oberputz DIN 18558 mit sandähnlicher Oberfläche, schlagregenfest, wasserdampfdurchlässig, Fa. Sto o.glw. Siliconharz-Fassadenfarbe, Farbton: RAL 7006 beige-grau
- Armierung

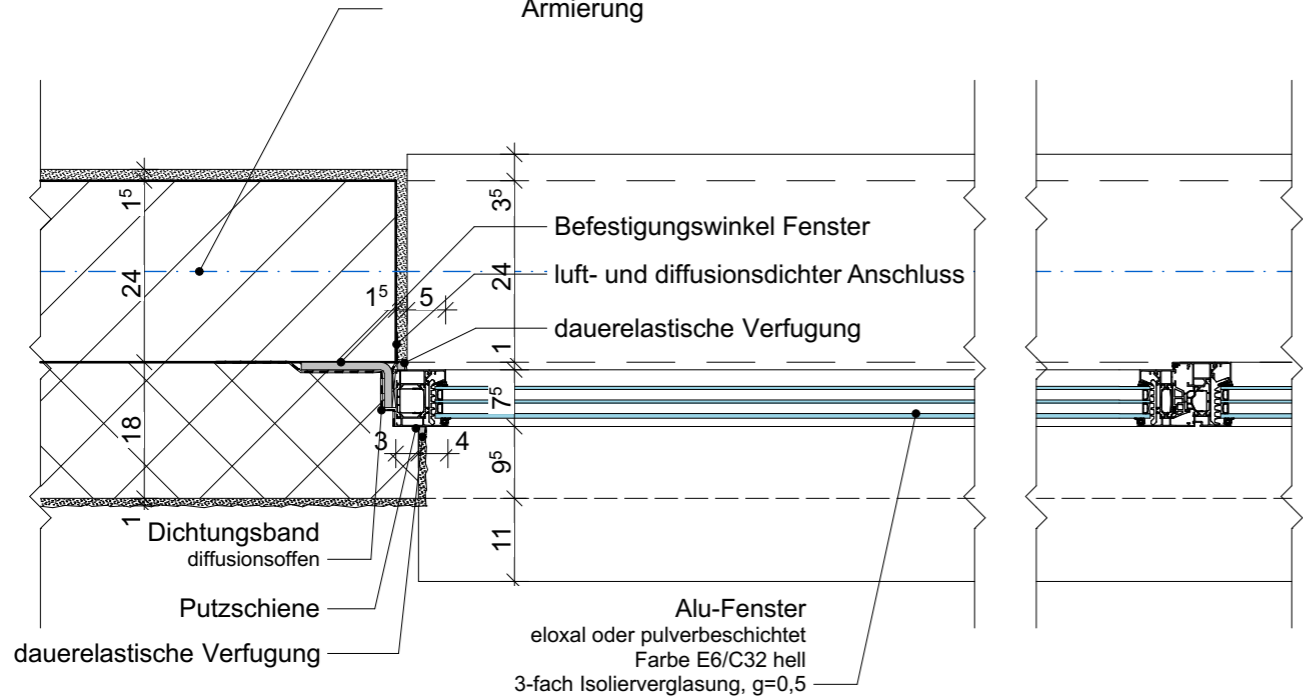

Anforderungen Fensterlelemente:	
Konstruktion:	Fenster
Material:	Aluminium
Oberfläche:	Farbe E6/C32 hell
Oberflächenveredelung:	Pulverbeschichtet
Verglasung:	Dreifach-Isolierglas, UW ≤ 1,0 gem. GEG
g-Wert:	0,6 gem. GEG
Außenliegender Sonnenschutz:	nein
Fensterbänke innen:	
Fensterbänke außen:	Aluminium, Farbe E6/C32 hell
Beschläge Art:	Festverglasung, Dreh-/Kippflügel

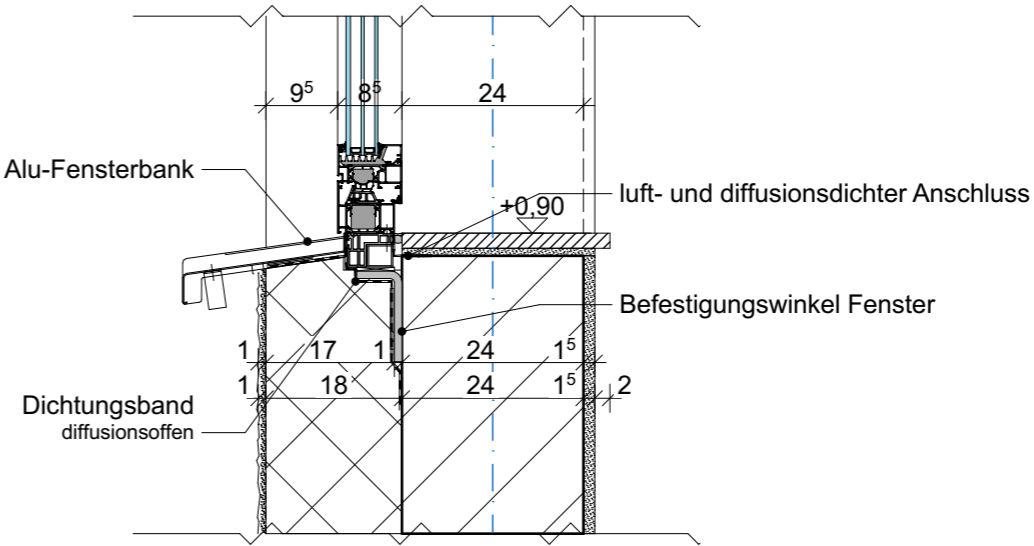
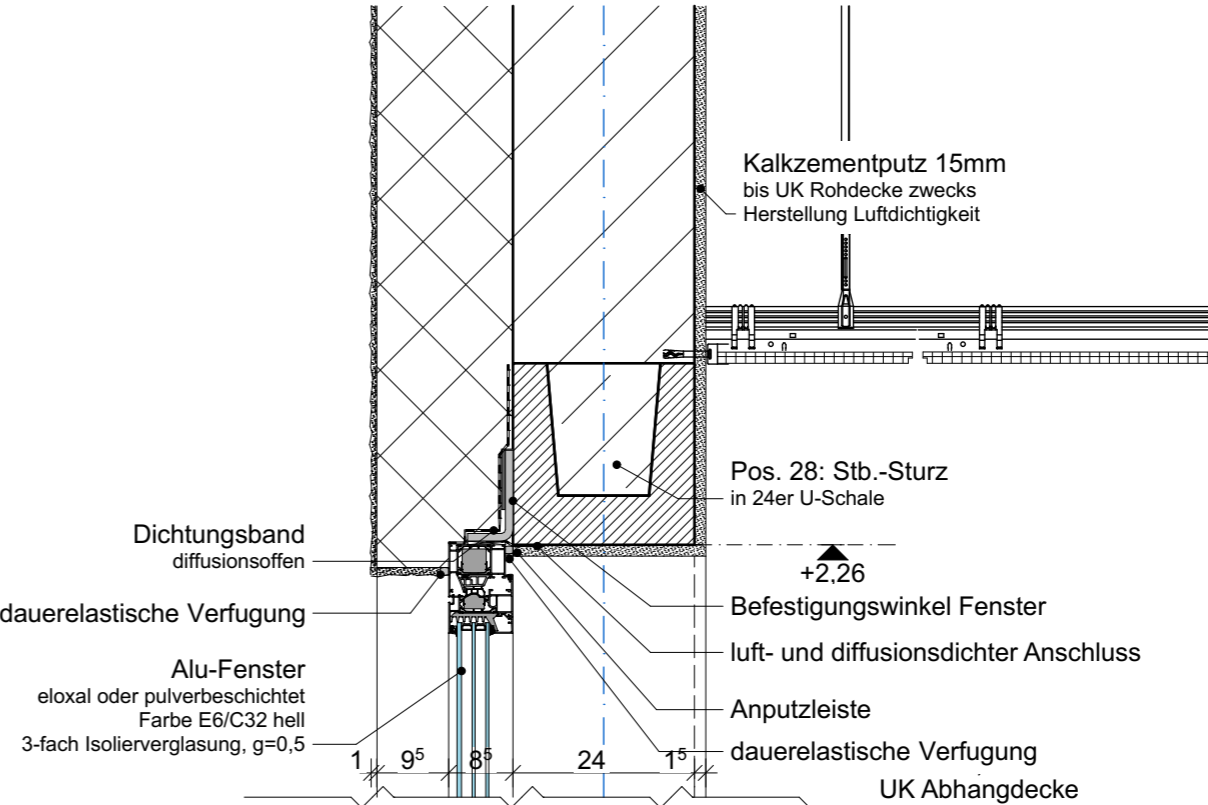

Fensterdetails 1:10

Proj.-Nummer: G20063	Gezeichnet von:	
	Gezeichnet am:	Maßstab:
Plan-Nr. G20063-6-A80-X02.06-f00-		Planinhalt
Übersicht Fenster Eingangsbereich		
Datum		Name
Index		Art der Änderung
Bauherr: Stadtverwaltung Mülheim an der Ruhr -26- ImmobilienService Hans-Böckler-Platz 5 45468 Mülheim an der Ruhr Tel. +49 208 455 2300 Fax +49 208 455 5852 05		Datum/Unterschrift
Projektname: Mülheim an der Ruhr - Ersatzneubau Heißener Hallenbad		
BIMcloud: BIM-SERVER-HH-1 - BIMcloud Basic für Archicad 25/G20063 - Mülheim an der Ruhr		