

Grundriss M 1:100

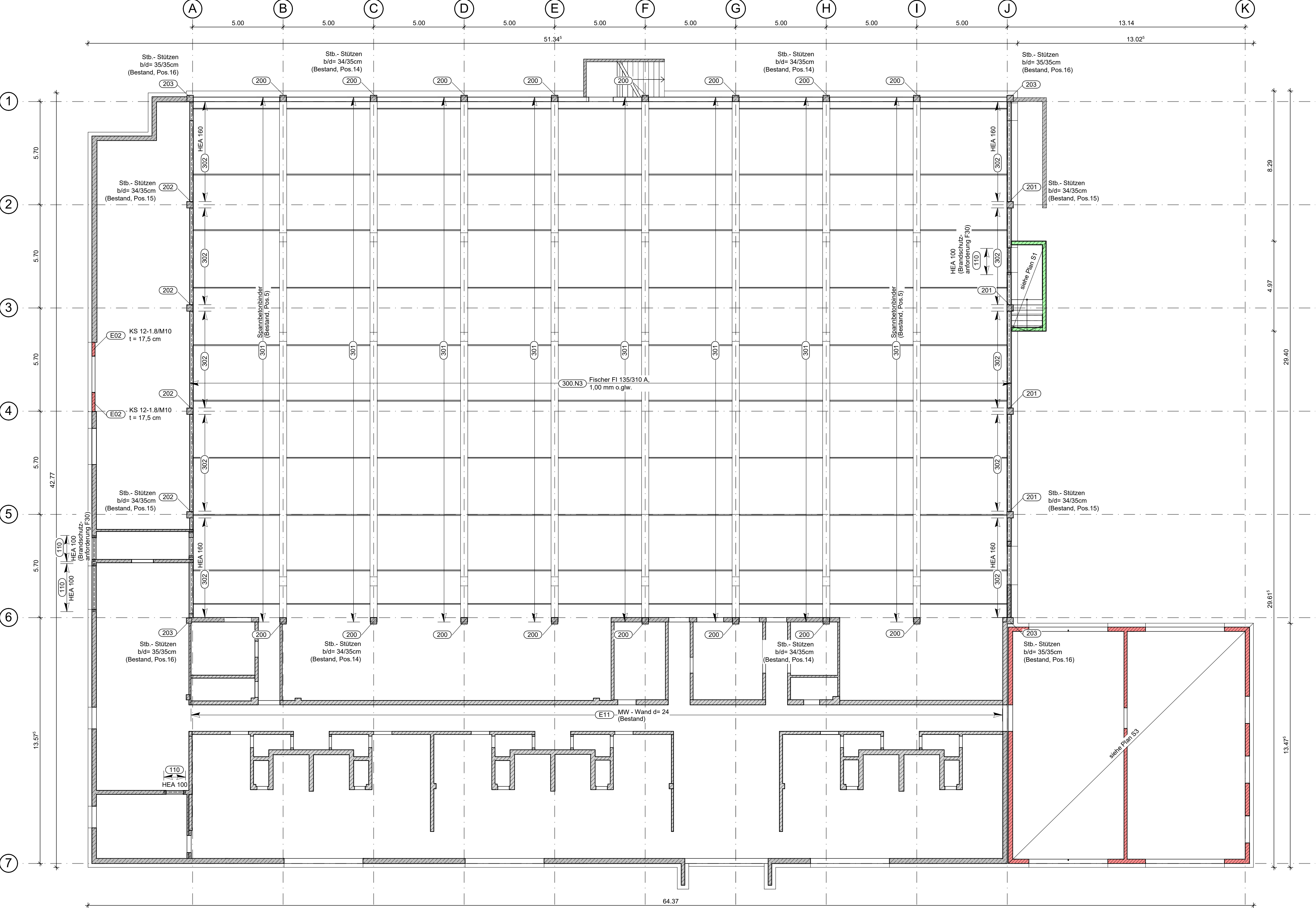

Auflagerdetail Stahlträger MW-Wand M 1:20

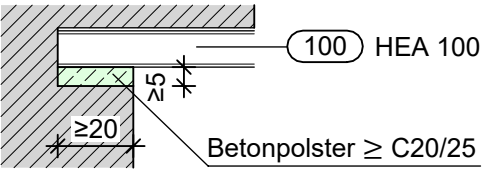

Auflagerdetail Stahlträger Stahlbetonwand M 1:20

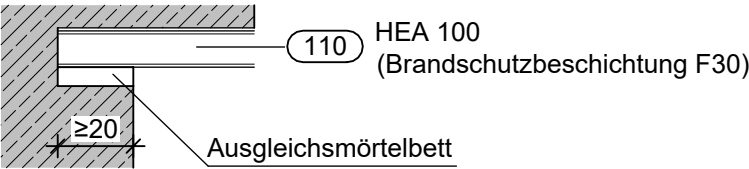

Anschlussdetail Pos 103 an Stb.-Stützen M 1:20

Ansicht

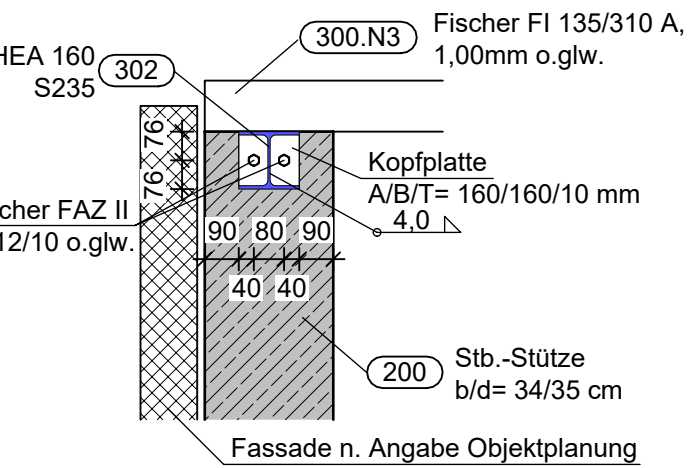

Schnitt

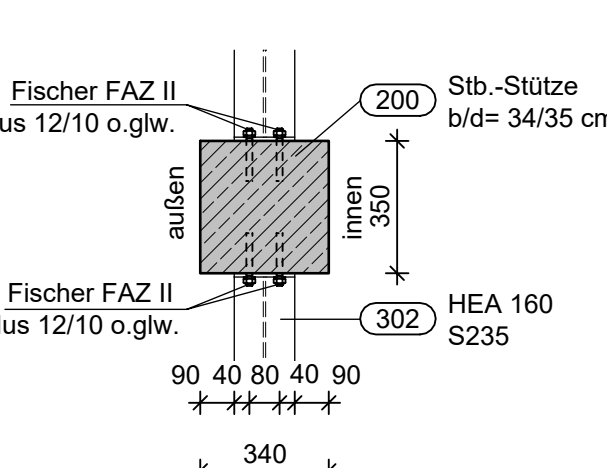

Baustoffe

tragende Wand	KS 12-1,8 / M10	Bestandswand MW	Bestandswand MW
Stahlbeton	(siehe Tabelle)	Stahlbeton (Bestand)	Stahlbeton (Bestand)

Alle Maße sind am Bau zu prüfen !

Index	Datum	Name	Änderung
b	20.05.2025	L.Freckling	Ändern Trapezprofil im Detail
a	16.05.2025	L.Freckling	Ändern Trapezprofil

Die Zeichnung darf erst nach Prüfung durch einen Prüflingenieur zur Ausführung verwandt werden !

Roxeler
Ingenieurgesellschaft mbH

Otto-Hahn-Str. 7, 48161 Münster
Tel. (02534) 6200-0
Fax. (02534) 6200-32
mail@roxeler.de

Eschstr. 11, 48565 Steinfurt
Tel. (02551) 8367-0
Fax. (02551) 8367-10
mail@roxeler-st.de

J. Wensing
Unterschrift

Bauherr: Stadt Mülheim
Hans-Böckler-Platz 5
45468 Mülheim an der Ruhr

Projekt: Mülheim Sporthalle-ID 276 SZ Saar
Anbau
Lehnerstr. 65
45481 Mülheim an der Ruhr

Datum	Name
06.03.2025	L.Freckling
08.03.2025	Dr.-Ing. M.Johow
J.Wensing M.Sc.	

Bauteil: **Übersichtsplan**
Erdgeschoss
Grundriss, Details

Maßstab:	1:100 1:20
Projekt-Nr.:	Plan Nr.:
087121-24	Ü1b