

Schnitt E-E

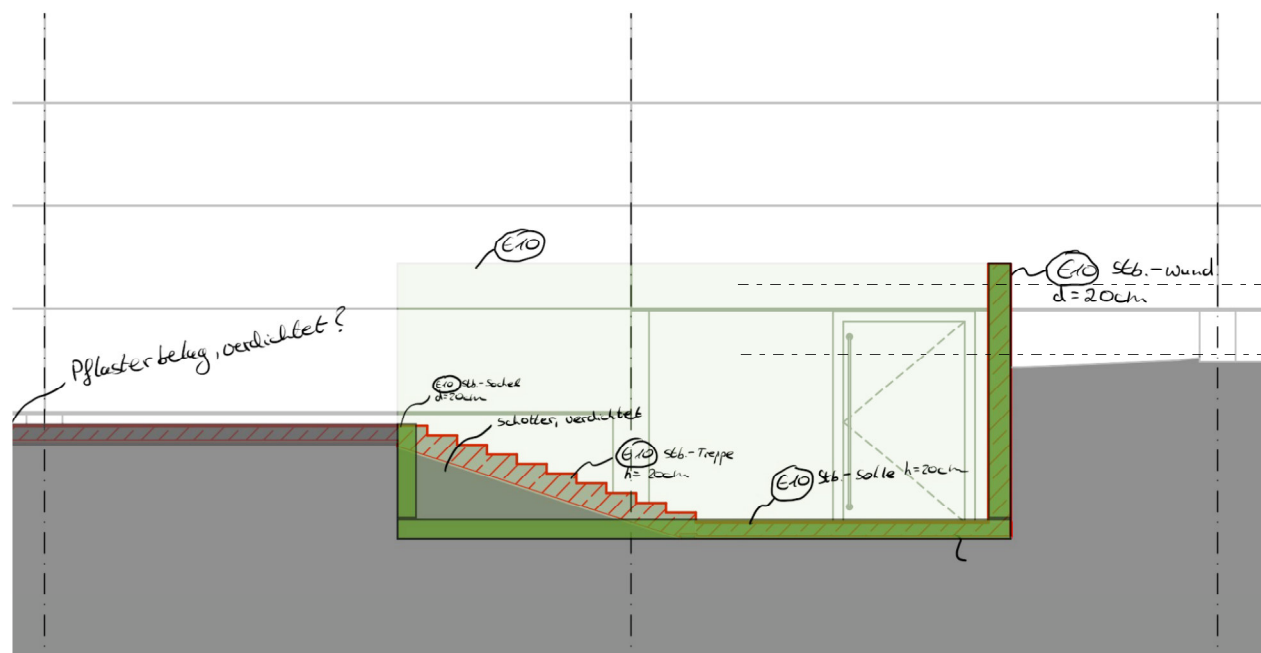

Schnitt D-D

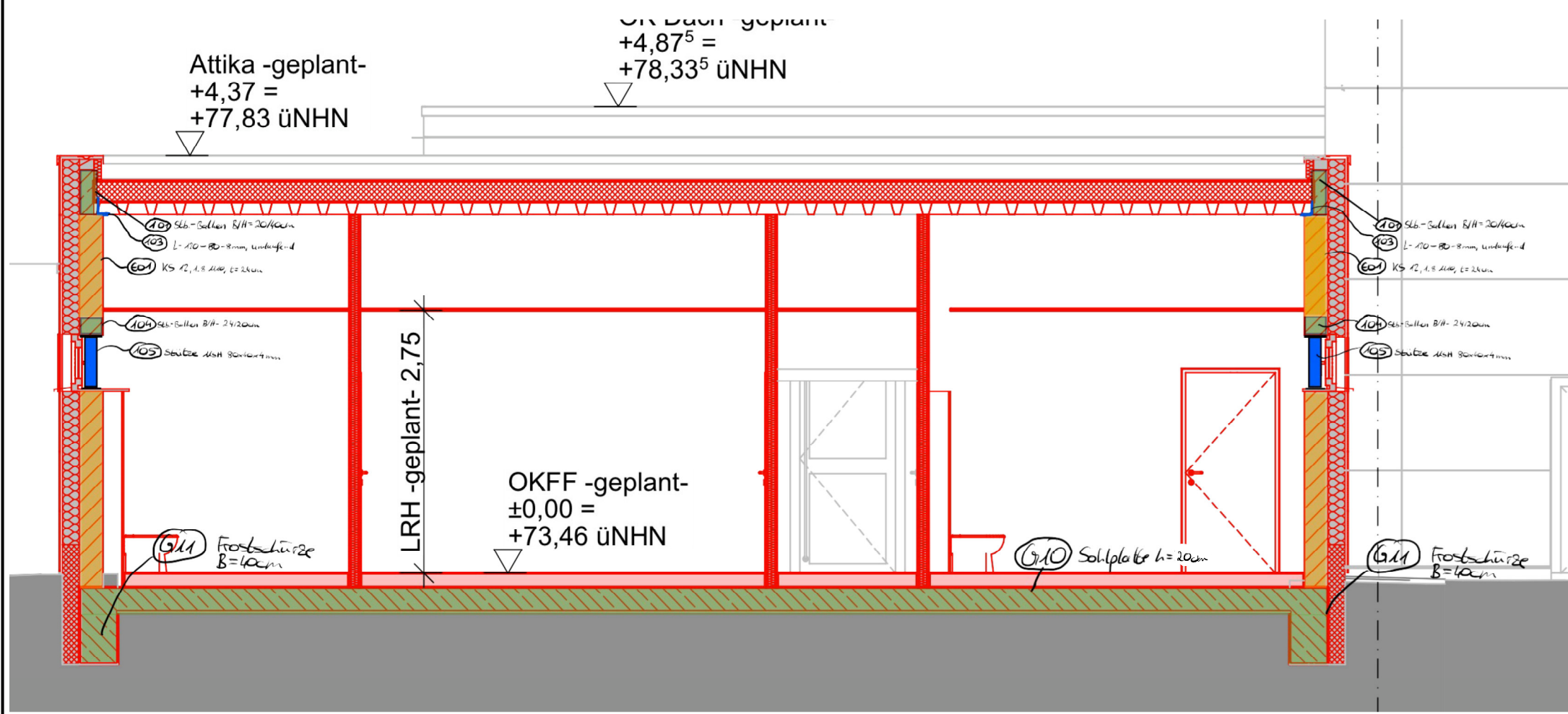
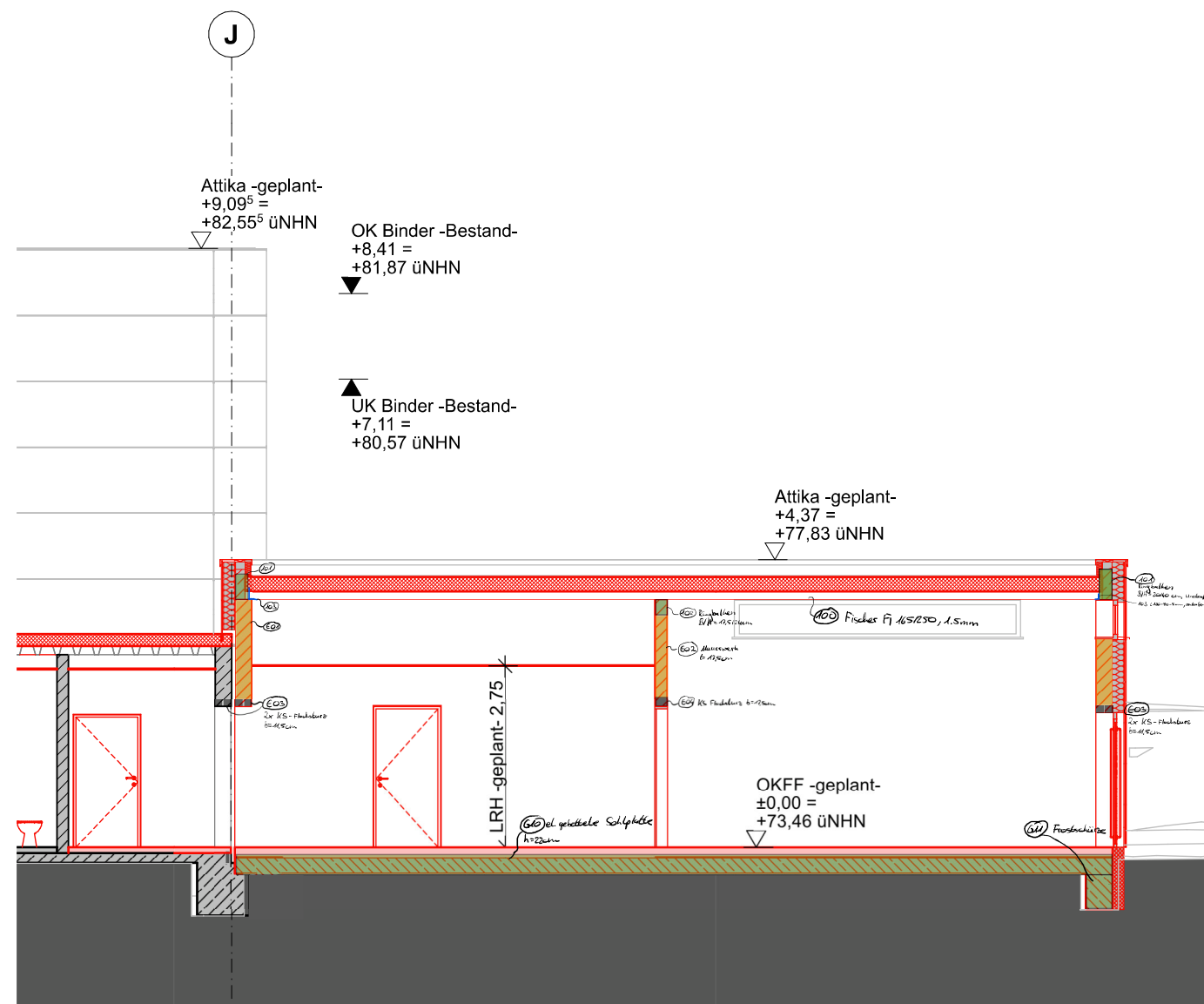

Grundlage dieser Zeichnungen sind Bauzeichnungen des Bestands. Es hat kein örtliches Aufmaß stattgefunden. Fehlende Maße wurden interpoliert. Vor baulichen Ausführungen sind alle Maße in Eigenverantwortung durch die Unternehmer zu prüfen. Eventuelle Abweichungen sind unverzüglich der Baubewachung / der Bauherrschaft mitzuteilen!

**BAUVORHABEN** Mülheim Sporthalle ID 276 SZ Saarn  
Lehnerstr. 65  
45481 Mülheim an der Ruhr  
**BAUHERR** Stadt Mülheim  
Hans-Brückler-Platz 5  
45468 Mülheim an der Ruhr  
**Entwurfsverfasser** t|b architekten GmbH  
Möddericher Straße 38  
46238 Bottrop

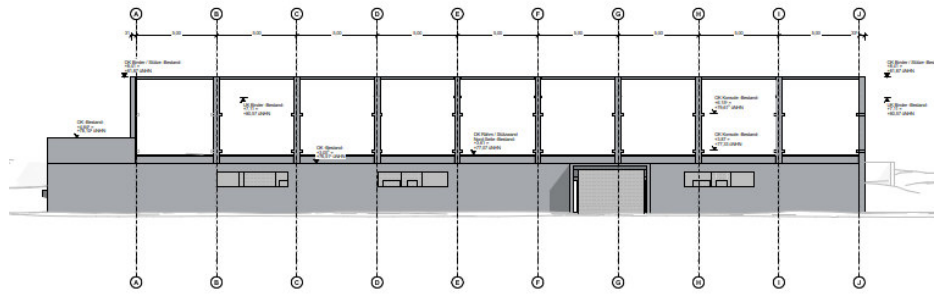

Statisch nicht relevante Maße und  
Massenermittlungen nicht geprüft

hat bei der bautechnischen  
Prüfung vorgelegen

Prof.-Nr. 24-1363  
Datum 14.01.2025

FREIGEgeben:  
BAUHERR

PLANER  
1:100  
MAßSTAB

PLANSTAND:  
PLAN:

Datum:

Genehmigungsplanung  
Positionsplan 05  
Schnitt D-D / E-E

28.11.2024

**Roxeler  
Ingenieurgesellschaft**

Roxeler Ingenieurgesellschaft mbH  
Otto-Hahn-Straße 7  
48161 Münster

E-Mail: mail@roxeler.de  
Tel.: +49 2534 6200 0