

Grundlage dieser Zeichnungen sind Bauzeichnungen des Bestands. Es hat kein örtliches Aufmaß stattgefunden. Fehlende Maße wurden interpoliert. Vor baulichen Ausführungen sind alle Maße in Eigenverantwortung durch die Unternehmer zu prüfen. Eventuelle Abweichungen sind unverzüglich der Baubewachung / der Bauherrschaft mitzuteilen!

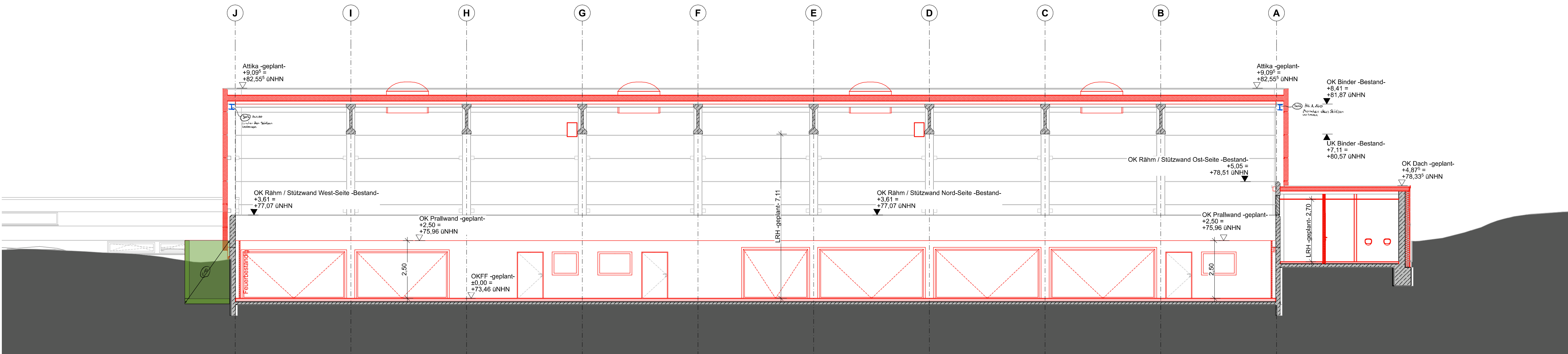

BAUVORHABEN Mülheim Sporthalle ID 276 SZ Saarn
Lehnerstr. 65
45481 Mülheim an der Ruhr

BAUHERR Stadt Mülheim
Hans-Bröckler-Platz 5
45468 Mülheim an der Ruhr

Entwurfsverfasser t|b architekten GmbH
Möddericher Straße 38
46238 Bottrop

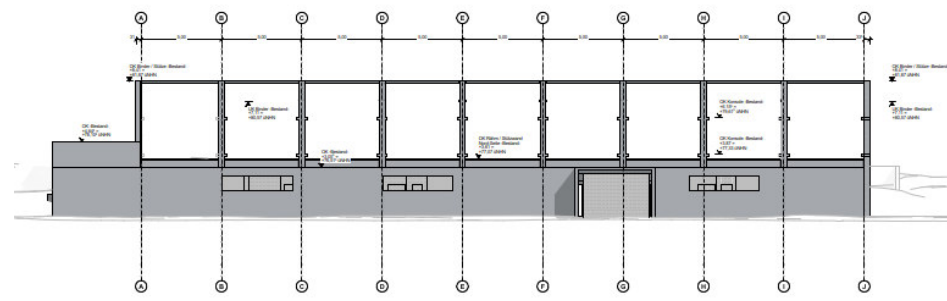

Statisch nicht relevante Maße und
Massenermittlungen nicht geprüft

hat bei der bautechnischen
Prüfung vorgelegen

FREIGEgeben:
BAUHERR

Prüf-Nr.: 24-1363
Datum: 14.01.2025

PLANER
1:100
MAßSTAB

Dipl.-Ing. J.-W. Mortell
Prüfingenieur für Baustatik (Fachrichtung Stahlbau)
von der KkLau NRW staatlich anerkannter
Sachverständiger für die Prüfung der Standsicherheit

PLANSTAND:
PLAN:

Genehmigungsplanung
Positionsplan 04
Schnitt C-C

Datum:

28.11.2024

**Roxeler
Ingenieurgesellschaft**

Roxeler Ingenieurgesellschaft mbH
Otto-Hahn-Straße 7
48161 Münster

E-Mail: mail@roxeler.de
Tel.: +49 2534 6200 0

Handwritten signature