

Positionsübersicht	
G01	: Einzelfundament (Bestand)
G02	: Einzelfundament (Bestand)
G03	: Einzelfundament (Bestand)
G04	: Einzelfundament (Bestand)
G05	: Streifenfundament (Bestand)
G06	: Einzelfundament (Bestand)
G07-G09	: nicht vergeben
G10	: Schlupfluke Aufbau h=22cm
G11	: Freischürze 2x b=40cm

- Legende:**
- Stahlbetonbauteile
 - Mauerwerkswände
 - Stahlträger
 - Stahlstützen
 - Trapezblech (Bestand)
 - Trapezblech (neu)

- Materialien:**
- | | |
|-------------|-----------------|
| (Neubau) | |
| Beton | C25/30 |
| Stabstahl | B500S (A) |
| Mattenstahl | B500M (A) |
| Mauerwerk | (tragend) |
| | KS-12 - M10 |
| | p = 1,8 kg/dm³ |
| Mauerwerk | (nicht tragend) |
| | PP4 0,4 / M10 |
| | p = 0,4 kg/dm³ |

BAUVORHABEN Mülheim Sporthalle ID 276 SZ Saarn
Lehnerstr. 65
45481 Mülheim an der Ruhr

BAUHERR Stadt Mülheim
Hans-Bröckler-Platz 5
45468 Mülheim an der Ruhr

Entwurfsverfasser t|b architekten GmbH
Möddericher Straße 38
46238 Bottrop

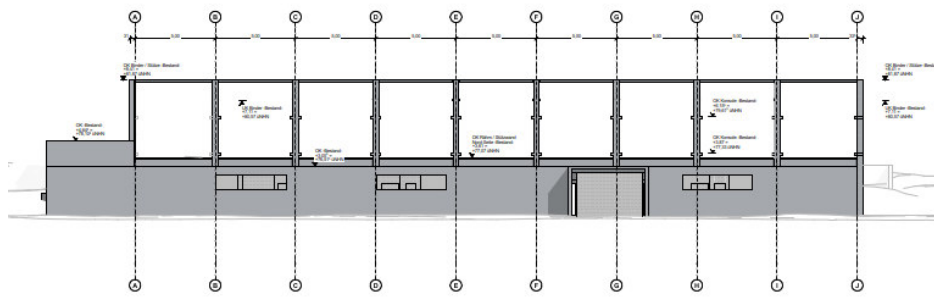

Statisch nicht relevante Maße und
Massenermittlungen nicht geprüft

Freigegeben:
BAUHERR

Planer:
1:100
Maßstab

Planstand:
PLAN:
Gründung

Datum: 28.11.2024

Roxeler Ingenieurgesellschaft

Roxeler Ingenieurgesellschaft mbH
Otto-Hahn-Straße 7
48161 Münster

E-Mail: mail@roxeler.de
Tel.: +49 2534 6200 0

IA für Vervielf.