

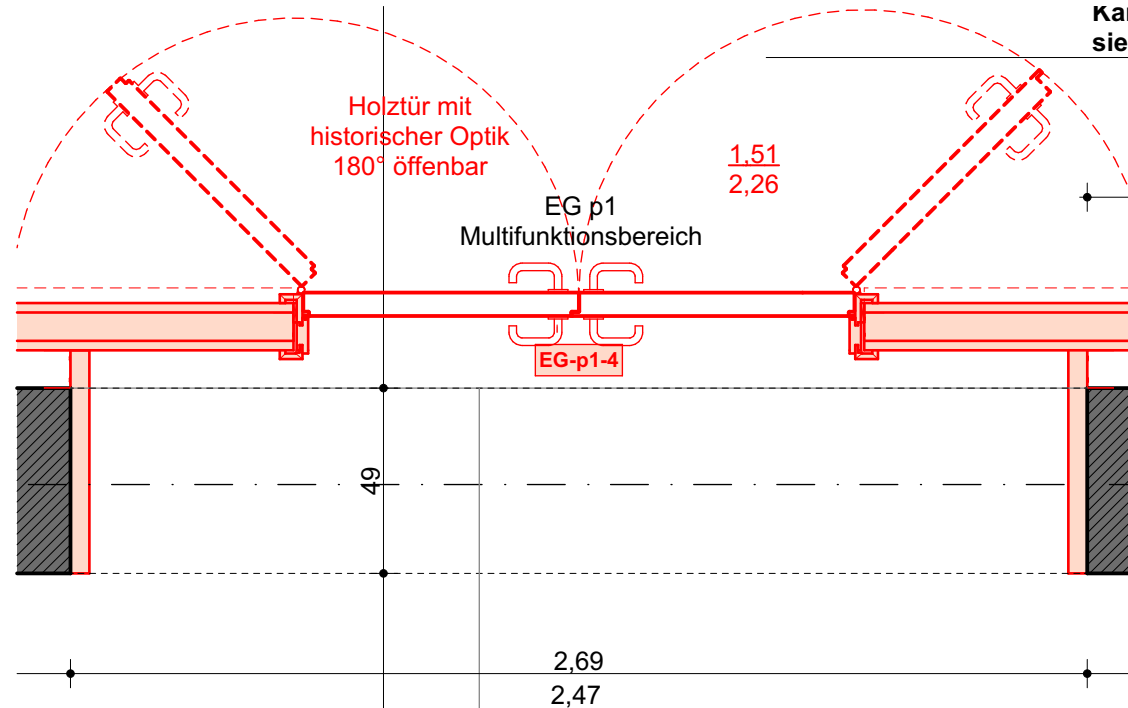

Foto Bestand
EG-p2-1



Foto Bestand
EG-p1-1



Grundrissausschnitt 1:20

UK AD +3,20m i.L.

UK AD +3,20m i.L.

75 715 1,585 715 75

75 715 1,585 715 75

UK Wandöffnung 2,47m i.L.

UK Wandöffnung 2,47m i.L.

Holztür mit
historischer Optik
180° offenbar

Holztür mit
historischer Optik
180° offenbar

Ansicht 1:20, Variante 1

Ansicht 1:20, Variante 2

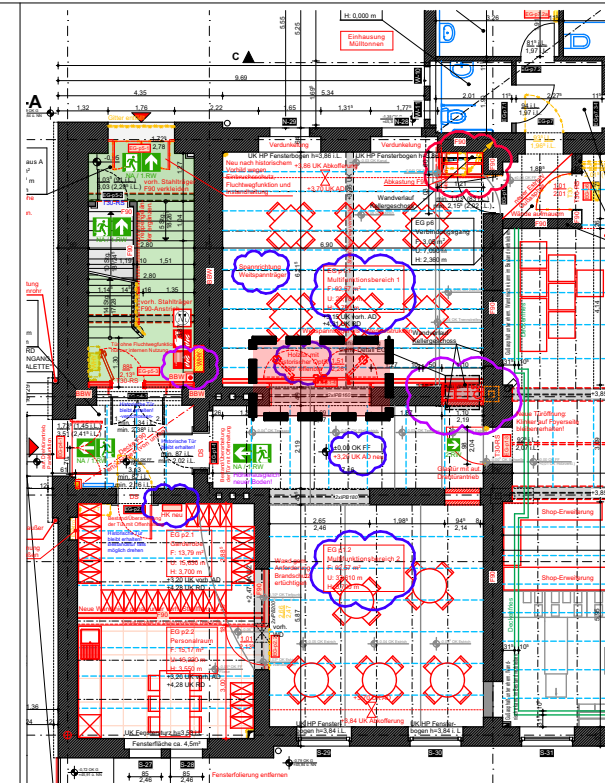

Alle Maße sind an der Baustelle vom ausführenden Unternehmer verantwortlich zu prüfen.
Unklarheiten und Differenzen sind der Bauleitung sofort zu melden.

Plan erstellt: 20.02.2020
ÄNDERUNGEN / ERGÄNZUNGEN: INDEX, DATUM, PLANSTAND FÜR ABSTIMMUNG DENKMALSCHUTZ, VERANLASSER

FREIGABE	DATUM	BAUPHYSIK	DATUM
HEIZUNG		FASSADE	
LÜFTUNG		STATIK	
KÄLTE		FÖRDERTECHNIK	
KLIMA		RAUMPLANUNG	
SANITÄR		PLANUNG	
STARKSTROM		BAULEITUNG	
SCHWACHSTROM			

BAUVORHABEN: Brandschutzsanierung
ZEICHNUNGSBEZEICHNUNG: Detail Innentür EG-p1-4
ZEICHNUNGSNUMMER: 428_5_A_DT_1701_1-20_V

ANTRAGSTELLER UND BAUHERR: PROJEKT-NR.: 428

ÜBERSICHT: Hinterhaus, Mittelhaus, Vorderhaus, Verbindungsgang

UNTERSCHRIFT: ENTWURFSVERFASSER

Immobilienservice der Stadt Mülheim an der Ruhr
Hans-Böckler-Platz 5
45468 Mülheim an der Ruhr

GENERALPLANER: Hüttenes GmbH & Architekten
Reichspräsidentenstraße 21 - 25
45470 Mülheim an der Ruhr
Tel.: (0208) 96009-0
Fax: (0208) 96009-99

INGENIEUR: PLANUNGSPHASE: Ausführung

BAUVORHABEN: Kunstmuseum Mülheim a. d. Ruhr
in der Alten Post
Synagogenplatz 1
45468 Mülheim an der Ruhr

BAUTEIL: BRANDSCHUTZSANIERUNG

ZEICHNUNG: Detail Innentür EG-p1-4

DATUM: 06.02.2020
NAME: Gbr Rx
DATEI: 17081_Planung_0

ALLE MASSE SIND VERANTWÖRTLICH ZU PRÜFEN.
UNSTIMMIGKEITEN DER PLANUNG SIND DER
BAULEITUNG BEKANNTZUGEBEN

MASSSTAB: 1:20

ZEICHNUNGSNUMMER: 428_5_A_DT_1701_1-20_V

PROJEKT-NR.: 428

INDEX: -

Immobilienservice

Stadt Mülheim an der Ruhr - Der Oberbürgermeister
Hans-Böckler-Platz 5, 45468 Mülheim an der Ruhr

TEL. (0208) 455-3200
FAX (0208) 455-82200