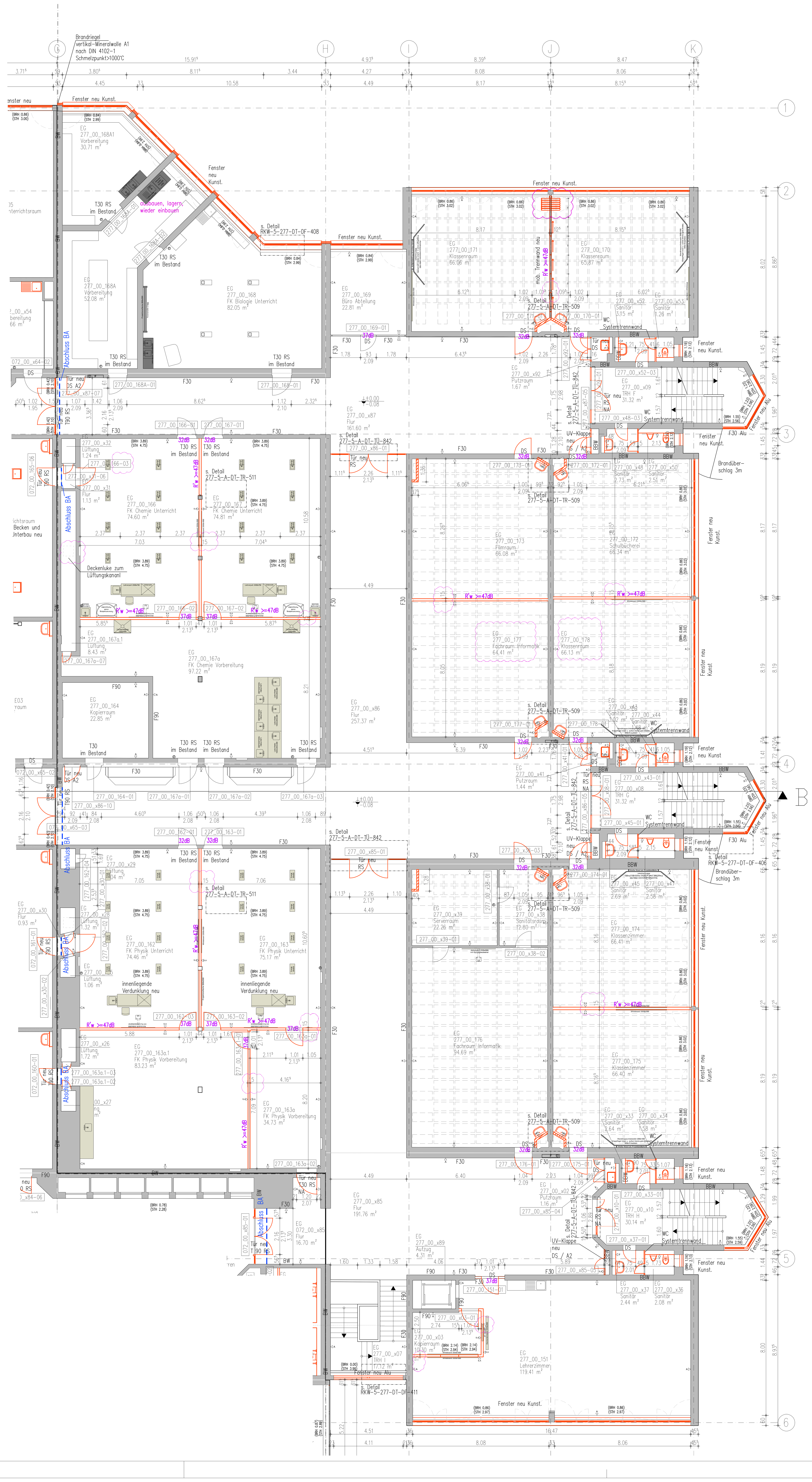

Legende:

Stahlbeton (STB)	Gipskartonwand (GK)	Verblender (VB)
Beton unbewehrt (UB)	GK- Brandwand (GK-BW)	Bestandswand
Mauerwerk (MW)	Porenbeton (PB)	Neuplanung im Bestand
Fertigteil (FT)	Naturstein (NST)	Abbruch
OKFF / OKRF Grundrisskote	Detail - Nr. / Plan - Nr.	Linie verdeckt
	Plan - Nr. Detailhinweis	Abdichtung
OKFF / OKRF / UKFD / UKRD Höhenkoten	101 B.T.B Bauteilblatt	Grundstücksgrenze
	B / A vorhergehende Änderungen	Baugrenze
Schnitt / Ansicht Plan-Nr.	C aktuelle Änderung	Baulinie

OKFF	Oberkante Fertigfussboden	OK	Oberkante	LDT	Luftdichte Tür
OKRF	Oberkante Rohfussboden	UK	Unterkante	RDT	Rauchdichte Tür / dichtschließende Tür
OKRD	Oberkante Rohdecke	HK	Hinterkante		
UKFD	Unterkante Fertigdecke	VK	Vorderkante	RST	Rauchschutztür, DIN 18095
UKRD	Unterkante Rohdecke	ELT	Elektro	T30	Feuerhemmende Tür
FBRH	Fertigbrüstungshöhe	HZG	Heizung	T60	Hochfeuerhemmende Tür
RBRH	Rohbrüstungshöhe	LFT	Lufttechnik	T90	Feuerbeständige Tür
LH	Lichte Höhe (Fertighöhe)	SAN	Sanitär	RS	Zusatzfunktion Rauchschutz, DIN 18095
RH	Raumhoch (Rohhöhe)	RR	Regenrohr		
FF	Fertigfussboden	FR	Futterrohr	F30	Feuerhemmendes Bauteil, Feuerwiderstandsdauer 30 Min, DIN 4102
RD	Rohdecke	TEL	Telefon		
FD	Fertigdecke	DL	Datenleitung		
				F60	Hochfeuerhemmendes Bauteil, Feuerwiderstandsdauer 60 Min, DIN 4102
BD	Bodendurchbruch (L/B)	FA	Feuerwehraufzug		
DD	Deckendurchbruch (L/B)	LA	Lastenaufzug		
DA	Deckenaussparung (L/B)	PA	Personenaufzug	F90	Feuerbeständiges Bauteil, Feuerwiderstandsdauer 90 Min, DIN 4102
UD	Unterzugsdurchbruch (L/B)	TRH	Treppenhaus		
BE	Bodeneinlauf (L/B)				
DE	Dacheinlauf (L/B)	FM	Feuermelder	G30 / G60 / G90	Glas Feuerwiderstandsdauer in Min, DIN 4102
WA	Wandaussparung (B/H/T)	FL	Feuerlöscher		
WD	Wanddurchbruch (B/H)	FSK	Feuerwehrschlüsselkasten		
WS	Wandschlitz (B/T)	BMZ	Brandmeldezentrale		
		RM	Rauchmelder	-A / -B	Brandschutzklassifizierung
UZ	Unterzug	RWA	Rauch- und Wärmeabzugsanlage		
ÜZ	Überzug	NA	Notausgang	BW	Brandwand
DV	Deckenversprung	SP	Sprinkler	BBW	Bauart Brandwand
SW	Schwelle	WHY	Wandhydrant	SSA	mit besonderen Schallschutzanforderungen
BF	Bauwerksfuge	⊕	Hydrant		
DF	Dehnungsfuge	→	Fluchtrichtung	ÖF	Öffenbares Fenster

Ausbaumaterialien:

Wand

A	Anstrich -Disprsion
AL	Anstrich -Latex
B	Beton
BWS	Betonwerkstein
D	Dichtung
F	Fliesen
FGS	Fugenglattstrich
GK	Gipskarton
GK-BW	Gipskarton Brandwand
GP (P)	Gipsputz
HPL	HPL Platte
K	Kunst am Bau
KSL	Kalksandlochstein
KSV	Kalksandvollstein
LB	Leichtbeton
MW	Mauerwerk
MWN	Mauerwerk Verblendstein, NF
NST	Naturstein
ÖA	Öldichter Anstrich
PB	Porenbeton
PB-BW	Porenbeton Brandwand
PD	Putz, Dünnbett
RP	Reibeputz
S	Spachtelung
SB	Sichtbeton
SM	Sichtmauerwerk
STB	Stahlbeton
TA	Tapete
TF	Tapezierfähig (vorbereitet)
TG	Tapete -Glasfaser
TGV	Tapete -Glasvlies (strukturlos)
TR	Tapete -Rauhfaser
VNST	Verkleidung Naturstein
WD	Wärmedämmung
WDVS	Wärmedämmverbundsystem
ZP	Kalkzementputz

Boden

A	Anstrich
AE	Epoxydharzanstrich
AL	Latexanstrich
AP	PVC-Anstrich
BA	Bituminöse Abdichtung
BS-PD	Beschichtung Parkdeck
BWS	Betonwerkstein
D	Dichtung
DB	Doppelboden
DS	Dampfsperre
ET	Estrich auf Trennlage
F	Fliesen
GA	Gussasphalt
GAE	Gussasphaltestrich
GR	Gitterrost
HKS	Hohlkehlsockel
HO	Hohlraumboden
KHE	Kunstharzestrich
LI	Linoleum
MB	Mörtelbett
NST	Naturstein
ÖA	Öldichter Anstrich
ÖAP	Ölfester PVC-Anstrich
PA	Parkett
PVC	PVC-Belag
SA	Staubbindender Anstrich
SE	Schwimmender Estrich
SP	Spaltplatten
T	Teppich
TD	Trittschalldämmung
TL	Trennlage
V	Versiegelung
VE	Verbundestrich
ZE	Zementestrich

Decke

A	Anstrich
APD	Alupaneeldecke
AS	Anstrichspachtel
BD	Betondecke - Sichtbeton
BRD	Bandrasterdecke
GKD	Gipskartondecke
LD	Lichtdecke
LFD	Langfeld-Rasterdecke
MFD	Mineralfaser-Rasterdecke
MPD	Metall-Paneeldecke
MRD	Metall-Rasterdecke
P	Putz
S	Spachtelung

-alle Brüstungshöhen (BRH) sind Bestandshöhen
-alle Türen sind im Lichten (i.L.) vermaßt
-Ausnahme sind Türen mit dem Hinweis RBM (Rohbaumaß)

Alle Maße sind vor Ausführung örtlich und rechnerisch zu prüfen.

Die Ausführungszeichnungen sind nur in Verbindung mit den Zeichnungen der einzelnen Fachplaner und den auf den Plänen als Verweis aufgeführten Detailplänen gültig. Unstimmigkeiten sind vor Ausführung mit der örtlichen Bauleitung abzustimmen. Die angegebenen Fenster- und Türhöhen geben das lichte Maß von OKBH bzw. OKFF bis UK Rohsturz an.

Änderungen:

INDEX	DATUM	ÄNDERUNG	GEZEICHNET
03	04.12.19	Parkposition Mobile Trennwand, TB Wände 15 cm , Raumnummer 177/178 korigiert, Türnummer 166_03	san
02	18.10.19	Rippenkassetten eingetragen	san
01	21.06.19	Türen, Steigeschächte	KST

FREIGABE	DATUM		DATUM
HEIZUNG		BAUPHYSIK	
LÜFTUNG		FASSADE	
KÄLTE		STATIK	
KLIMA		FÖRDERTECHNIK	
SANITÄR		RAUMPLANUNG	
STARKSTROM		PLANUNG	
SCHWACHSTROM		BAULEITUNG	

BAUVORHABEN: GS_BK_SAARN
ZEICHNUNGSBEZEICHNUNG: ERDGESCHOSS__
ZEICHNUNGSNUMMER: 022

ANTRAGSTELLER UND BAUHERR:
STADT_MÜHLHEIM_AN_DER_RUHR
IMMOBILIENSERVICE_AMT_26
HANS-BÖCKLER-PLATZ-5
45468_MÜLHEIM_AN_DER_RUHR

PROJEKT-NR: 277

ÜBERSICHT

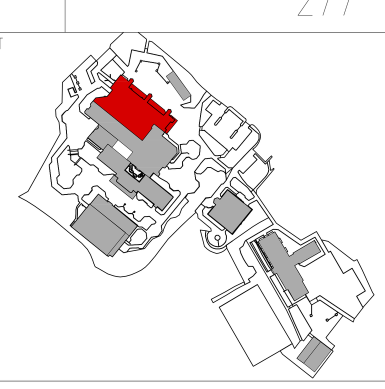

UNTERSCHRIFT

ENTWURFSVERFASSER: RKW Architektur +

BAUHERR:
STADT_MÜHLHEIM_AN_DER_RUHR
HANS-BÖCKLER-PLATZ-5
45468_MÜLHEIM_AN_DER_RUHR

INGENIEUR

INGENIEUR

PLANUNGSPHASE: LP 5

BAUVORHABEN: SCHULZENTRUM-MÜLHEIM-SAARN

BAUTEIL: GESAMTSCHULE

ZEICHNUNG: ERDGESCHOSS
_

MASSTAB: 1:100_1

	GEZEICHNET	PLANSTAND	BLATT - GR.
DATUM	05.12.2018	04.12.2019	
NAME	mfo		
DATEI			

ALLE MASSE SIND VERANTWORTLICH ZU PRÜFEN, UNSTIMMIGKEITEN DER PLANUNG SIND DER BAULEITUNG BEKANNTZUGEBEN

ZEICHNUNGSNUMMER: 022
PROJEKT-NR: 277
INDEX: 03

277_5_A_GR_00_022_03_-

Stadt Mülheim an der Ruhr – Der Oberbürgermeister TEL. (0208) 455-2300
Hans-Böckler-Platz 5, 45468 Mülheim an der Ruhr FAX (0208) 455-582300